

Du samedi 8 au vendredi 21 août 2020

# cornouaille animations

Fêtes / Balades / Concerts / Expos / Brocantes...



TYPE	VILLE		DESSCRIPTIF	INFORMATIONS	PRIX	TÉLÉPHONE
<b>TEMPS FORTS</b>						
Voile	Concarneau	B5	Solo Guy Cotten (course qualificative à la Solitaire du Figaro)	Port (4 au 9 août)	●	02 98 97 01 44
Expo	Clohars-Carnoët	C6	Les Trésors (cachés) du Pouldu - 75 œuvres de collections privées	Atelier Goulven, 16h-19h30 (27 juillet au 9 août)	●	02 98 39 93 42
Expo	Clohars-Carnoët	C6	Les Trésors (cachés) du Pouldu - 75 œuvres de collections privées	Chapelle Saint-Jacques, 16h-19h30 (12 au 30 août)	Libre part.	06 88 25 37 98
Festival	Quimper	B4	* Festival Les Enfants sont des Princes (3 au 14 août)	Centre-ville de Quimper	●	02 98 53 04 05
Fête	Quimper	B4	Derrière les remparts (animations, marché artisanal et concert)	Jardin de l'Évêché, 18h-00h (20 au 27 août)	●	02 98 53 04 05
<b>TOUS LES JOURS... OU PRESQUE</b>						
Visite	Audierne	A2	Présentation de l'atelier et du travail de la nacre	6, rue Laënnec, 10h-12h30/15h-19h (sauf dim. après-midi)	●	06 84 48 69 32
Atelier	Audierne	A2	* Cours d'initiation à la broderie ou au tricot pour enfants de l'Atelier du 5	5, rue du 14 juillet, 15h-17h	15 €	07 89 31 72 93
Visite	Goulien	A2	Visite guidée de la ferme héliicole bio Cap'Hélix Escargots	2, Bréharadec, 10h-12h/15h-19h	2 à 5 €	02 98 70 25 83
Visite	Guilvinec	C3	Visite guidée des expositions et de la criée côtière	Haliotika, lun.14h,14h15et 14h45/mar.au ven, 14h30/14h45 (sur réserv.)	Payant	02 98 58 28 38
Visite	Guilvinec	C3	L'après-midi en folie (visite guidée du centre et de la criée, dégustation de langoustines)	Haliotika, mar. au ven., 14h/14h15 (sur réservation)	Payant	02 98 58 28 38
Atelier	Plogastel-S'-Germain	B3	* Stages d'arts plastiques	L'Atelier CEAPC, 14h-17h	63 à 92 €	02 98 66 51 31
Visite	Plogoff	A1	Visite guidée - Raz conte moi la Pointe (tout public)	Maison du Site de la Pointe du Raz, 10h-11h30	5 €	06 76 47 48 95
Visite	Plogoff	A1	Visite de la biscuiterie de la Pointe du Raz	Route de la Pointe du Raz, 9h-19h	●	02 98 70 60 73
Visite	Plogoff	A1	Visite guidée de la distillerie Moby Dick	Distillerie Moby Dick, 11h/17h/18h	●	06 74 34 67 47
Voile	Plouhinec	A2	Voilier La Louissette	Centre Nautique de Plouhinec, 14h-19h	30 à 35 €	02 98 74 90 35
Atelier	Plouhinec	A2	Tournage sur bois (stage de l'atelier @Kerouer)	Lieu-dit Kerouer	Payant	06 45 40 36 02
Atelier	Pont-Croix	A2	"Peinture, Argile & Co !" - Une invitation à l'Expression, libre et spontanée	L'Atelier du Cap	NC	07 77 72 84 53
Visite	Quimper	B4	Visite guidée "Laissez-vous conter Quimper"	Office de tourisme, 15h	3 à 6 €	02 98 53 04 05
<b>SAMEDI 8 AOÛT</b>						
Concert	Clohars-Carnoët	C6	Les parenthèses de Saint-Maurice : Opéra - Enoch Arden	Abbaye Saint-Maurice, 19h-21h	8 à 15 €	02 98 71 65 51
Atelier	Concarneau	B5	* Atelier famille (Lumière sur le phare)	La Poudrière, 15h	●	02 98 97 01 44
Cinéma	Fouesnant	C4	Festival - Fouesnant se met au cours métrage (drive-in)	Site de Kerchann, Beg-Meil, 22h-00h30	5 €	02 98 51 18 88
Festival	Landudal	A5	* Festival Les Enfants sont des Princes : Voyage au Pays des Légendes (contes)	Jardin du Presbytère, 14h	●	02 98 53 04 05
Festival	Landudal	A5	* Festival Les Enfants sont des Princes : Mirette de la Lune (clown)	Salle l'Atelier, 17h	●	02 98 53 04 05
Balade	Penmarch	C3	Randonnée rochers de Saint-Guénolé (port et marais)	8h30-12h	10 €	07 60 67 70 59
Concert	Plobannalec-Lesconil	C3	Samedi du port	Rue du Port, 20h-22h	●	02 98 82 37 99
Festival	Plomelin	B4	* Festival Les Enfants sont des Princes : Doc Boutantrain (contes)	Espace Kerné, 16h	●	02 98 53 04 05
Festival	Plomelin	B4	* Festival Les Enfants sont des Princes : Zumba	Espace Kerné, 11h/15h	●	02 98 53 04 05
Braderie	Plomeur	C3	Vente de livres	Place de la Mairie, 9h-13h	●	02 98 82 01 88
Atelier	Plouhinec	A2	Ateliers pour un jardin éco-responsable	Ateliers Jean Moulin, 10h-12h30	●	06 43 64 90 57
Visite	Pont-Croix	A2	* Jeu d'enquête Grandeur Nature	Archéosite, 19h-20h	10 €	06 66 73 04 34
Fête	Pont-Croix	A2	* Animations médiévales (8 et 9 août)	Archéosite, 14h-18h	2 €	06 66 73 04 34
Festival	Quimper	B4	* Festival Les Enfants sont des Princes : Batucada Kakofolies	Centre-ville, 16h-17h/17h30-18h30	●	02 98 98 89 89
Braderie	Rédéné	C7	Vente à thèmes	Communauté Emmaüs, 10h-18h	●	02 98 96 18 13
<b>DIMANCHE 9 AOÛT</b>						
Atelier	Audierne	A2	Cours de broderie pour adultes de l'Atelier du 5	5, rue du 14 juillet, 9h30-11h30	37 €	07 89 31 72 93
Concert	Clohars-Carnoët	C6	Les parenthèses de Saint-Maurice : "Out" (Cie Maboul Distorsion)	Abbaye Saint-Maurice, 19h-20h	Payant	02 98 71 65 51
Visite	Concarneau	B5	Dimanche, c'est côté mer (balade hors de la Ville Close)	Maison du Patrimoine, 15h	3,5 à 5,5 €	02 98 97 01 44
Concert	Le Trévoux	C6	Spectacle poétique et musical	Parc de sculptures Ar Vevenn II, 18h-19h30	Libre part.	02 98 96 04 32
Sport	Loctudy	C4	Régate de deux Estuaires	Cercle nautique, Boulevard de la mer, 10h-17h	NC	02 98 87 42 84
Atelier	Mellac	C6	Atelier Graffimousse (dessin en relief sur les arbres)	Manoir de Kernault, 16h	Payant	02 98 71 90 60

**INFORMATION COVID-19**

Pour en savoir plus sur les protocoles sanitaires observés dans le cadre des différentes animations, merci de bien vouloir prendre contact avec les organisateurs.

● Gratuit \* Jeune public  
 Expo > Expos, manifestations culturelles, salons / Fête > Fêtes, fest-noz / Visite > Découvertes, visites / Voile > Fêtes maritimes, nautisme  
 Atelier > Ateliers, concours, stages / Balade > Balades, randonnées, sorties nature / Braderie > Antiquités, braderies, brocantes, troc, et puces / Concert > Concerts, festivals, spectacles /



TYPE	VILLE		DESCRIPTIF	INFORMATIONS	PRIX	TÉLÉPHONE
Concert	Moëlan-sur-Mer	C6	Les Contes d'Yseult : Légendes du Pays Breton	Chapelle Saint-Philibert, 21h-22h30	Payant	02 98 39 67 28
Braderie	Plomeur	C3	Trocs et puces	Salle multifonctions, 9h-18h	NC	07 68 07 15 32
Atelier	Quimper	B4	Fricassée Culturelle - Ker-Hars	Jardin de l'Evêché, 10h-20h	●	06 47 66 85 22
Visite	Quimper	B4	Visite guidée de l'exposition temporaire	Musée des Beaux-Arts, 16h-17h	4 à 7 €	02 98 95 45 20
Visite	Quimper	B4	Visite guidée : "5 visages de la Bretagne"	Musée Départemental Breton, 14h30-15h30	4 à 7 €	02 98 95 21 60
Visite	Quimper	B4	Balade Patrimoine	Renseignements Office de tourisme	●	02 98 53 04 05
Braderie	Saint-Thurien	B6	Puces et marché avec animation musicale	Place du Centre, 8h-13h	●	02 98 96 04 32

## LUNDI 10 AOÛT

Atelier	Audierne	A2	Initiation Stand Up Paddle	Plage de Pors Péré, 10h-11h30	10 à 20 €	06 61 01 63 29
Visite	Beuzec-Cap-Sizun	A2	Visite découverte en covoiturage "Le tour du Cap"	Parking de la Pointe de Kastel Koz, 14h-17h	8 €	06 76 47 48 95
Balade	Clohars-Carnoët	C6	* Rando Natur'au fil : Découverte des différents milieux	Lieu aléatoire, 9h30	Payant	02 98 39 93 42
Balade	Clohars-Carnoët	C6	Promenade commentée "Sur les pas de Tal Coat"	10h30-12h30	2 €	02 98 39 98 51
Atelier	Clohars-Carnoët	C6	Aquagym en mer	Plage, 12h30-13h15	7 €	02 98 09 07 77
Atelier	Clohars-Carnoët	C6	Sauvetage sportif	Plage, 11h	10 à 48 €	02 98 09 07 77
Atelier	Concarneau	B5	* Atelier famille (Chasse au trésor)	La Poudrière, 15h	●	02 98 97 01 44
Visite	Douarnenez	A3	Visites d'atelier de Cécile Borne, plasticienne	10h-11h30	●	02 98 92 13 35
Atelier	Le Trévoux	C6	Cours de yoga en plein-air	Plan d'eau, 19h-20h	Payant	06 66 97 70 43
Visite	Locronan	A4	* Jeu de piste (port du masque obligatoire)	Place de la Mairie, 10h30-12h30	Payant	02 98 91 70 14
Visite	Locronan	A4	* Rallye photo (port du masque obligatoire)	Place de la Mairie, 10h-12h	Payant	02 98 91 70 14
Concert	Moëlan-sur-Mer	C6	Maxime Piolot "Un autre regard"	Chapelle Saint-Philibert, 20h30-22h	Payant	06 32 51 59 44
Balade	Moëlan-sur-Mer	C6	* Balade contée des Kokolog (dès 6 ans)	Plage, 18h-20h	Payant	06 86 79 08 12
Concert	Moëlan-sur-Mer	C6	* Théâtre visuel - Marionnettes	Centre Art Santé Nature, 11h-12h	Payant	02 98 96 55 89
Balade	Moëlan-sur-Mer	C6	Rando patrimoine Brigneau côté ouest (prévoir pique-nique)	Parking du Port de Brigneau, 10h	●	06 03 93 50 02
Atelier	Penmarch	C3	Démonstration de pose de coiffe	Office de Tourisme, 11h	●	02 98 58 81 44
Balade	Plonéour-Lanvern	B3	* Randonnée terre - Crêpes et Bigoudènes	Parking Halle Raphalen, 16h15 (sur réservation)	6 à 7 €	06 24 91 22 34
Visite	Plouhinec	A2	Les rencontres préhistoriques de Bretagne	Centre d'Interprétation de Menez Dregan, 11h-17h30	3 à 5 €	0809 10 29 10
Balade	Plouhinec	A2	Balade découverte en stand up paddle	Quai Jean Jadé, 14h-17h	35 €	02 98 74 90 35
Atelier	Plouhinec	A2	Stage d'initiation au kayak et stand up paddle	Quai Jean Jadé, 9h30-12h	130 €	02 98 74 90 35
Atelier	Plouhinec	A2	* Stage P'tits Mousses	Quai Jean Jadé, 14h-16h30	110 €	02 98 74 90 35
Balade	Plouzévet	B3	* Randonnée terre - Richesses des arômes des bois et chocolats	Parking de la chocolaterie de Mélinda, 13h45 (sur réserv.)	6 à 7 €	06 24 91 22 34
Visite	Pont-Croix	A2	Visite guidée de la Petite Cité de Caractère	10h30-12h15	3 à 15 €	06 82 77 98 63
Visite	Quimper	B4	* Les maisons à pans de bois (visite ludique en famille)	RV Maison du Patrimoine, 11h-12h	●	02 98 53 04 05
Concert	Quimper	B4	Le Big Tour (animations)	Place de la Résistance, 17h-22h	●	02 98 53 04 05
Atelier	Quimperlé	C6	* Atelier : Réalisation d'un mini jardin	Atelier du Chat qui Brode, 14h30-17h	Payant	06 03 38 41 86
Atelier	Quimperlé	C6	Dessinez avec les Croqueurs Quimperlois	Lieu aléatoire, 9h30-11h30	●	02 98 96 04 32
Balade	Tréogat	B3	* Randonnée terre - Sentiers Bretons, herbes et tisanes	Plage de Kerbinigou, 9h45	6 à 7 €	06 24 91 22 34

## MARDI 11 AOÛT

Atelier	Clohars-Carnoët	C6	* Maison Musée du Pouldu : atelier artistique	Maison Musée du Pouldu, 15h30	Payant	02 98 39 98 51
Visite	Clohars-Carnoët	C6	* Jeu de piste Nature	Site abbatial de Saint Maurice, 15h-16h30	Payant	02 98 71 65 51
Balade	Clohars-Carnoët	C6	Randos Natur'au fil : Balade découverte nature	Lieu aléatoire, 8h45	Payant	02 98 39 93 42
Balade	Clohars-Carnoët	C6	Randonnée avec Dre ar Vinojenn	Parking du phare vert, 18h	●	02 98 39 93 42
Atelier	Clohars-Carnoët	C6	Sauvetage sportif	Plage, 11h	10 à 48 €	02 98 09 07 77
Balade	Clohars-Carnoët	C6	Sortie Plantes sauvages : observation, détermination et dégustation	Camping Croas an Ter, 10h30-12h30	Payant	06 03 38 41 86
Balade	Clohars-Carnoët	C6	* Sortie Plantes sauvages : le Bord de Mer	Place de l'Océan, 14h30-16h30	Payant	06 03 38 41 86
Visite	Concarneau	B5	* Atelier Au bal masqué (6-12 ans)	La Poudrière, 15h	●	02 98 97 01 44
Visite	Concarneau	B5	Visite guidée "Les clés de la Ville Close"	Maison du Patrimoine, 11h	3,5 à 5,5 €	02 98 97 01 44
Visite	Concarneau	B5	* Les mardis en famille (à partir de 4 ans)	Musée de la Pêche, 11h	8 €	02 98 97 10 20
Concert	Concarneau	B5	La Caravane Tropicante (chanson française)	Carré des Larrons, 18h	●	02 98 97 01 44
Visite	Douarnenez	A3	Balade contée sur le site naturel des Plomarc'h	RV aire de jeux aux Plomarc'h (réservation obligatoire)	3,5 à 5,5 €	02 98 92 13 35
Visite	Ergué-Gabéric	A3	Les explorateurs de l'Odet	RV Parking du Griffones, Chemin du Stangala, 14h30	●	07 86 11 84 14
Atelier	Fouesnant	C4	* Vitamines Sea : Atelier Beach Art (à partir de 10 ans)	Plage entre Kérambigom et Coat Clévarec, 11h (réserv. OT oblig.)	8 à 10 €	02 98 51 18 88
Atelier	Fouesnant	C4	Vitamines Sea : L'instant Pilates (à partir de 16 ans)	Parking plage de Bot Conan, 10h (réserv. OT obligatoire)	8 à 10 €	02 98 51 18 88
Balade	Fouesnant	C4	* Vitamine Sea : Sophro-balade (à partir de 11 ans)	Chapelle de Kerbader, 14h15 (réservation OT obligatoire)	12 à 14 €	02 98 51 18 88
Atelier	Guilvinec	C3	* Atelier l'Art des noeuds (6-12 ans)	Haliotika, Terrasse panoramique, 10h-12h	Payant	02 98 58 28 38
Visite	Kerlaz	A3	Visite de la Biscuiterie Marin-Coathaleme	4, route du Parc Land, 10h	●	02 98 91 09 00
Atelier	Le Trévoux	C6	Cours de yoga en plein-air	Plan d'eau, 14h30-15h30	Payant	06 66 97 70 43
Concert	Locronan	A4	* Théâtre de Poche "La maison du bout du monde" (2-8 ans)	Place des Charrettes, 16h30 (réserv. fortement conseillée)	8 €	06 41 09 41 16
Marché	Loctudy	C4	La SNSM sur le marché	9h-12h30	●	06 78 12 09 92
Concert	Moëlan-sur-Mer	C6	Mardi en musique : Slivovitsa	Place des anciens combattants, 9h-12h30	●	02 98 39 67 28
Concert	Moëlan-sur-Mer	C6	Festy o Jardin ("Ma Doué", contes et histoires)	Centre Art Santé Nature, 20h30-22h	Payant	06 86 79 08 12
Atelier	Moëlan-sur-Mer	C6	Réveille ta forme !	Plage, 9h30-10h15	7 €	02 98 09 07 77
Concert	Penmarch	C3	Les rencontres musicales (musique classique)	Eglise Sainte-Thumette, 20h30	12 €	06 37 58 66 73

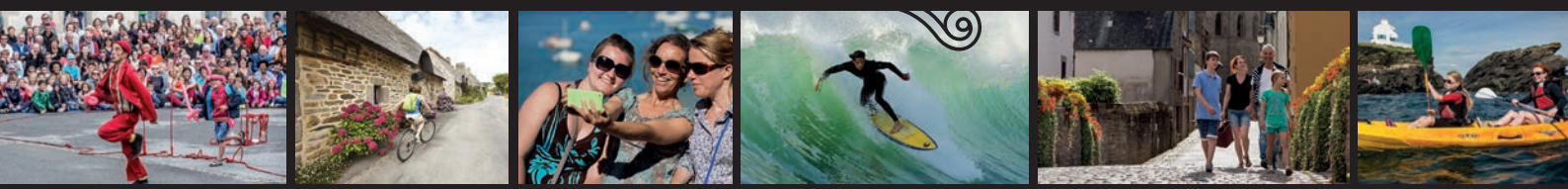

TYPE	VILLE		DESCRIPTIF	INFORMATIONS	PRIX	TÉLÉPHONE
Visite	Penmarch	C3	Les mardis de la géologie	Sur les rochers de Saint-Guénolé, 14h-16h	●	02 98 58 81 44
Atelier	Penmarch	C3	Initiation au Stand Up Paddle	Plage du Ster, 10h-11h	20 €	06 61 01 63 29
Concert	Plobannaec-Lesconil	C3	Apéros Breizh (Franck Fagon / Hellard)	Rue Joliot Curie, 18h30-20h30	●	02 98 82 37 99
Balade	Plogoff	A1	Randonnée, d'un "Pointe" vue Rando	RV Parking de la Baie des Trépassés, 14h15-17h15	8 €	06 76 47 48 95
Visite	Plogoff	A1	Visite guidée - Veillée crépusculaire	Maison du Site de la Pointe du Raz, 20h	5 €	06 76 47 48 95
Atelier	Plonéour-Lanvern	B3	* Stage de Pony à la ferme de Lanvern	Keresquen, 14h-17h	40 €	06 62 51 93 43
Visite	Plouhinec	A2	Visite "La vie du port d'antan et d'aujourd'hui"	Crée de Poulgoazec, 14h	1 à 4 €	02 98 70 87 33
Balade	Plouhinec	A2	Balade en kayak de mer	Quai Jean Jadé, 14h-18h	35 €	02 98 74 90 35
Visite	Pont-Croix	A2	Balade nocturne "À la lumière des clichés"	22h-23h30	4 à 8 €	06 82 77 98 63
Fête	Pont-Croix	A2	Marché Bio Local et Musical	17h-00h	Payant	0809 10 29 10
Visite	Pont-l'Abbé	C3	Jeu de piste	RV devant l'Office de tourisme, 14h45	Payant	06 41 57 78 60
Visite	Pont-l'Abbé	C3	Rallye Photo	RV devant l'Office de tourisme, 14h15	Payant	06 41 57 78 60
Atelier	Quimper	B4	* Atelier : L'heure des tout-petits (En noir et blanc, 4-6 ans)	Musée des Beaux-Arts, 11h-12h	3 €	02 98 95 45 20
Atelier	Quimper	B4	* Les Artistes en Herbe (exploration végétale, 7-12 ans)	Musée des Beaux-Arts, 10h-12h	3 €	02 98 95 45 20
Visite	Quimper	B4	* Jeu de piste	Place Saint Corentin, 14h45-16h45	Payant	02 98 53 04 05
Visite	Quimper	B4	De jardin en jardin (balade patrimoine)	RV Maison du Patrimoine, 11h-12h	●	02 98 53 04 05
Festival	Quimper	B4	* Festival Les Enfants sont des Princes : Compagnie éOcir (Monsieur Végas)	Centre-ville, 11h-12h/17h-18h	●	02 98 98 89 89
Festival	Quimper	B4	* Festival Les Enfants sont des Princes : Les mots volent et je m'envole (lecture)	L'Atelier Noir, 10h/11h (0-5 ans), 15h/16h30 (6 ans et plus)	●	06 61 68 99 44
Visite	Quimperlé	C6	Visite guidée - Quimperlé de bas en haut	Devant l'Office de tourisme, 15h	3 à 5 €	02 98 96 04 32
Visite	Tourc'h	B5	Les estivales d'HPPR - Enceinte castrale	Chapelle de Locuduff, 17h	●	06 31 60 22 88
Balade	Trégunc	C5	Sortie nature "Plantes et usages, de la graine à la tisane"	10h-12h	8 à 12 €	02 98 06 87 90

## MERCREDI 12 AOÛT

Atelier	Audierne	A2	Cours de broderie pour adultes de l'Atelier du 5	5, rue du 14 juillet, 9h30-11h30	37 €	07 89 31 72 93
Balade	Cléden-Cap-Sizun	A2	Balades contées - Port-abri Heign ar Hass	20h-22h	3 à 6 €	07 77 07 45 69
Atelier	Clohars-Carnoët	C6	Maison Musée du Pouldu : atelier artistique	Maison Musée du Pouldu, 15h30	●	02 98 39 98 51
Balade	Clohars-Carnoët	C6	* Natur'au fil : Atelier d'éveil à la nature (18 mois-5 ans)	RV Parking Abbaye Saint-Maurice, 9h15	Payant	02 98 39 93 42
Concert	Clohars-Carnoët	C6	Les parenthèses de Saint-Maurice: Veillée contée - P. Ewen	Abbaye Saint-Maurice, 21h-22h30	Payant	02 98 71 65 51
Concert	Clohars-Carnoët	C6	La Ballade du Korrigan	Place des Cirques, 16h	Payant	06 30 59 21 79
Visite	Clohars-Carnoët	C6	* Jeu de piste Moyen-Âge	Site abbatial de Saint Maurice, 15h-16h30	Payant	02 98 71 65 51
Atelier	Clohars-Carnoët	C6	Sauvetage sportif	Plage, 11h	10 à 48 €	02 98 09 07 77
Atelier	Clohars-Carnoët	C6	Stretching paddle ou Fitpalm	Plage, 12h30-13h15	7 €	02 98 09 07 77
Atelier	Concarneau	B5	* Atelier famille (À l'ombre du Beffroi)	La Poudrière, 15h	●	02 98 97 01 44
Visite	Concarneau	B5	Visite guidée "Les clés de la Ville Close"	Maison du Patrimoine, 11h	3,5 à 5,5 €	02 98 97 01 44
Visite	Concarneau	B5	Les noctambules (Le fantôme de Pierre)	Maison du Patrimoine, 20h	4,5 à 8 €	02 98 97 01 44
Visite	Ergué-Gabéric	B4	* Visite guidée "Drôles de bêtes", le bestiaire dans les édifices religieux	Place de l'Église, 16h-17h	●	07 86 11 84 14
Balade	Fouesnant	C4	* Vitamines Sea : Balade sensorielle et gourmande (à partir de 5 ans)	Parking plage de Cleut Rouz, 10h (réserv. OT obligatoire)	6 à 9 €	02 98 51 18 88
Expo	Fouesnant	C4	Rencontrez Emmanuelle Marlange (le 12 août)	L'Archipel, 16h30-18h	●	02 98 51 20 24
Visite	Guilvinec	C3	Journée Savourez la Pêche (visites, ateliers et restauration)	Halioitika, 10h-17h45	Payant	02 98 58 28 38
Visite	Locronan	A4	* Jeu de piste (port du masque obligatoire)	Place de la Mairie, 14h45-16h45	Payant	02 98 91 70 14
Visite	Locronan	A4	* Rallye photo (port du masque obligatoire)	Place de la Mairie, 14h15-16h15	Payant	02 98 91 70 14
Concert	Locronan	A4	* Théâtre de Poche "Les aventures de Linette, la poulette..." (2-6 ans)	Place des Charrettes, 16h30 (réserv. fortement conseillée)	8 €	06 41 09 41 16
Fête	Loctudy	C4	Mercredi, c'est Loctudy (animations diverses)	Rue du Port, à partir de 19h	●	02 98 87 92 67
Atelier	Moëlan-sur-Mer	C6	Séance de yoga à la plage	Plage de Tenez, 9h45-11h	Payant	06 78 40 35 28
Balade	Penmarch	C3	Randonnée boucle du Phare d'Eckmühl	8h30-11h30	10 €	07 60 67 70 59
Visite	Plobannaec-Lesconil	C3	Visite guidée du chantier Le Coeur	Rue Jean Jaurès, 11h-12h	Libre	02 98 82 37 99
Atelier	Plogoff	A1	Stage de fabrication de whisky	Distillerie Moby Dick, 9h-18h	100 €	06 74 34 67 47
Visite	Plogoff	A1	* Visite guidée - Le trésor de Kourrik le korrigan (6-12 ans)	Maison du Site de la Pointe du Raz, 14h-16h	8 €	06 76 47 48 95
Balade	Plouhinec	A2	Balade découverte en stand up paddle	Quai Jean Jadé, 14h-17h	35 €	02 98 74 90 35
Visite	Pont-Aven	C6	* Visite en famille - Les petits créateurs	Musée de Pont-Aven, 15h	3 à 6 €	02 98 06 14 43
Visite	Pont-Aven	C6	Visite guidée couplée ville et musée	Office de tourisme, 11h	10 €	02 98 06 87 90
Atelier	Quimper	B4	* Atelier : Mille et une couleurs (7-11 ans)	Musée Départemental Breton, 10h-12h	3 €	02 98 95 21 60
Balade	Quimper	B4	* Balade contée (3-6 ans) : La nature au musée	Musée Départemental Breton, 11h-11h45	2 €	02 98 95 21 60
Festival	Quimper	B4	* Festival Les Enfants sont des Princes : Les mots volent et je m'envole (lecture)	L'Atelier Noir, 10h/11h (0-5 ans), 15h/16h30 (6 ans et plus)	●	06 61 68 99 44
Festival	Quimper	B4	* Festival Les Enfants sont des Princes : Le Petit Nicolas (lecture)	Jardin Max Jacq, 10h30/16h/18h	●	02 98 53 04 05
Visite	Quimper	B4	* Découvre Quimper avec Maout ! (visite guidée en famille)	Office de tourisme, 14h-15h	●	02 98 53 04 05
Visite	Quimper	B4	Quimper secret (visite nocturne)	Maison du Patrimoine, 21h-22h30	3 à 6 €	02 98 53 04 05
Visite	Quimper	B4	Les chemins de traverse (balade patrimoine)	RV Maison du Patrimoine, 11h-12h	●	02 98 53 04 05
Concert	Quimperlé	C6	Mercredis Musicaux : Sérot-Janvier - Tallec - Noguét	Place Isole Sainte-Croix, 20h30	●	02 98 96 04 32
Visite	Quimperlé	C6	Visite de la chapelle Saint-Eutrope de l'hôpital Frémour	14h30-17h	●	06 07 13 70 66
Visite	Rosporden	B5	Les Estivales d'HPPR - Balade sur une voie romaine	Super U, 17h	●	06 31 60 22 88
Exposition	Scaër	B6	Visite de la Galerie Métairie (minéraux du monde)	Galerie Métairie, 10h-12h/15h-18h	●	02 98 59 40 81

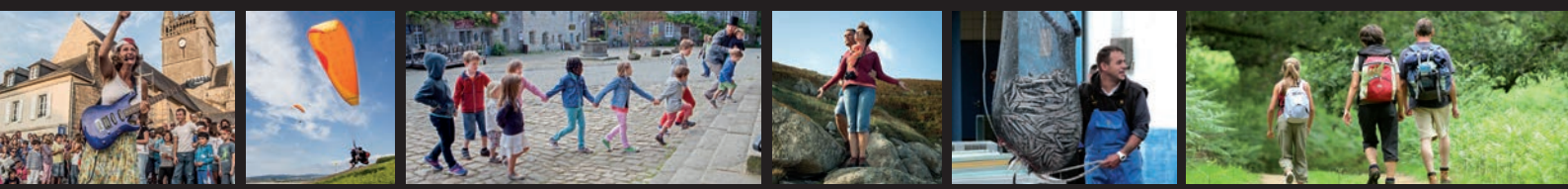

TYPE	VILLE		DESCRIPTIF	INFORMATIONS	PRIX	TÉLÉPHONE
<b>JEUDI 13 AOÛT</b>						
Balade	Bannalec	B6	Marche avec Bann'Anim	Devant l'Office de tourisme, 19h30	●	06 29 87 90 56
Visite	Beuzec-Cap-Sizun	A2	Visite Découverte "La Pointe du Millier"	Parking de la Pointe du Millier, 14h-17h	8 €	06 76 47 48 95
Atelier	Clohars-Carnoët	C6	* Conte-atelier "Couleurs & formes" (3 à 6 ans)	Maison Musée du Pouldu, 16h45	Payant	02 98 39 98 51
Atelier	Clohars-Carnoët	C6	* Mon petit carnet de peintre	Maison Musée du Pouldu, 15h30	Payant	02 98 39 98 51
Balade	Clohars-Carnoët	C6	Découverte historique et médicinale des plantes sauvages, culinaires et médicinales	Doëlan, 14h30-16h	Payant	06 30 79 93 13
Visite	Clohars-Carnoët	C6	* Jeu de piste Nature	Site abbatial de Saint Maurice, 15h-16h30	Payant	02 98 71 65 51
Balade	Clohars-Carnoët	C6	Balade nature dans la forêt de Saint-Maurice	Site de Saint-Maurice, 9h	Payant	02 98 71 65 51
Visite	Clohars-Carnoët	C6	Visite de la cidrerie de l'Apothicaire et dégustation	Cidrerie de l'Apothicaire, 11h	●	06 70 44 53 60
Atelier	Clohars-Carnoët	C6	Sauvetage sportif	Plage, 11h	10 à 48 €	02 98 09 07 77
Atelier	Concarneau	B5	* Atelier À bon port (6-12 ans)	La Poudrière, 15h	●	02 98 97 01 44
Visite	Concarneau	B5	Visite guidée "Les clés de la Ville Close"	Maison du Patrimoine, 11h	3,5 à 5,5 €	02 98 97 01 44
Atelier	Fouesnant	C4	* Vitamines Sea : Éveil douceur du corps (à partir de 12 ans)	Parking plage de Bot Conan, 10h15 (réserv. OT obligatoire)	8 à 10 €	02 98 51 18 88
Fête	Fouesnant	C4	Le Telegram Tour fait étape à Fouesnant	Place de la Mairie (toute la journée)	●	02 98 51 18 88
Atelier	Guilvinec	C3	* Atelier Chantier naval (6-12 ans)	Haliotika, Terrasse panoramique, 10h-12h	Payant	02 98 58 28 38
Visite	Kerlaz	A3	Visite de la Biscuiterie Marin-Coathalem	4, route du Parc Land, 10h	●	02 98 91 09 00
Atelier	La Forêt-Fouesnant	B5	* Atelier plancton (observation du plancton au microscope, à partir de 6 ans)	Aux Viviers de Penfoulc, 10h-11h	4 à 6 €	06 99 86 59 78
Concert	Locronan	A4	* Théâtre de Poche "Les aventures de Linette, la poulette..." (2-6 ans)	Place des Charrettes, 16h30 (réserv. fortement conseillée)	8 €	06 41 09 41 16
Marché	Locronan	A4	Marché aux étoiles (port du masque obligatoire)	Centre-ville de Locronan, 18h-23h	●	02 98 91 70 14
Balade	Mellac	C6	Sortie découverte de plantes sauvages comestibles ou médicinales	Moulin Blanc, 14h30-16h30	Payant	06 03 38 41 86
Atelier	Moëlan-sur-Mer	C6	Séance de yoga à la plage	Plage de Kerfany, 9h45-11h	Payant	06 78 40 35 28
Concert	Moëlan-sur-Mer	C6	Les Contes d'Yseult : Légendes de la Mer	En bas de la plage de Kerfany, 18h-19h15	Payant	02 98 39 67 28
Atelier	Moëlan-sur-Mer	C6	Réveille ta forme !	Plage, 9h30-10h15	7 €	02 98 09 07 77
Balade	Penmarch	C3	* Patrimoine mégalithique à vélo	Parking Musée de la Préhistoire, 10h30	6 à 7 €	06 24 91 22 34
Visite	Penmarch	C3	Visite guidée du port de Saint-Guénolé	Port de Saint-Guénolé, 16h	4 €	06 30 59 35 43
Marché	Plogastel-S'-Germain	B3	Marché d'été à la ferme de Pendréo	Pendréo, 16h-20h	●	06 64 63 49 58
Visite	Plogoff	A1	Visite guidée - Veillée crépusculaire	Maison du Site de la Pointe du Raz, 20h	5 €	06 76 47 48 95
Visite	Plouhinec	A2	Visite "La vie du port d'antan et d'aujourd'hui"	Crée de Poulgoazec, 14h	1 à 4 €	02 98 70 87 33
Balade	Plouhinec	A2	Balade en kayak de mer	Quai Jean Jadé, 14h-18h	35 €	02 98 74 90 35
Balade	Pont-Aven	C6	Sortie nature : Art et Nature	RV Musée de Pont-Aven, 14h-16h30	Payant	02 98 06 14 43
Concert	Pont-l'Abbé	C3	Duo Gloaguen Le Hénaff	Jardin des douves, 18h30-21h	●	02 98 82 37 99
Visite	Pont-l'Abbé	C3	Jeu de piste	RV devant l'Office de tourisme, 14h45	Payant	06 41 57 78 60
Visite	Pont-l'Abbé	C3	Rallye Photo	RV devant l'Office de tourisme, 14h15	Payant	06 41 57 78 60
Fête	Pont-l'Abbé	C3	Animation - Cercle celtique Pleon Pavenn	Centre-ville, 11h-12h	●	02 98 82 37 99
Balade	Pouldergat	A3	Flânerie sur Pouldergat	Parking de l'Église, 9h30	●	02 98 92 13 35
Balade	Pouldreuzic	B3	Randonnée sur le sentier de Pierre Jakez Hélias	Maison Pierre Jakez Hélias, 18h-20h	●	02 98 54 40 32
Balade	Querrien	B7	Randonnée (prévoir pique nique, eau et bonnes chaussures)	Parking du Bouleodrome, 9h	●	06 73 89 68 94
Atelier	Quimper	B4	Atelier de fabrication "Après-soleil à l'aloé vera"	Aroma & Cie, 19h15-20h30	29 €	02 90 94 75 23
Atelier	Quimper	B4	* Atelier : L'heure des tout-petits (Débordant de couleurs, 4-6 ans)	Musée des Beaux-Arts, 11h-12h	3 €	02 98 95 45 20
Atelier	Quimper	B4	* Les Artistes en Herbe (exploration végétale, 7-12 ans)	Musée des Beaux-Arts, 10h-12h	3 €	02 98 95 45 20
Festival	Quimper	B4	* Festival Les Enfants sont des Princes : La dragonne de la Voïtchka (marionnettes)	Jardin Max Jacob, 16h/18h	●	02 98 53 04 05
Visite	Quimper	B4	Détour à Locmaria (balade patrimoine)	RDV Place du Stivel (près de la passerelle), 11h-12h	●	02 98 53 04 05
Balade	Quimperlé	C6	Randonnée découverte du patrimoine de Quimperlé en kayak	Canoë Kayak Club de Quimperlé, 10h-12h	Payant	02 98 39 24 17
Balade	Quimperlé	C6	Sortie plantes : Belles de nos rues (tout public)	Atelier du Chat qui Brode, 10h30-12h30	Payant	06 03 38 41 86
Cinéma	Quimperlé	C6	Cinéma dans la prairie : Le grand bain	Prairie Saint-Nicolas, 21h	●	02 98 96 04 57
Visite	Quimperlé	C6	Visite guidée - Sainte-Croix et les origines de Quimperlé	RDV devant l'Office de tourisme, 15h	3 à 5 €	02 98 96 04 32
Concert	Riec-sur-Bélon	C6	Les Estivales : Concert violoncelle et piano	Église Saint-Pierre, 18h30-20h	Libre part.	02 98 06 97 65
Visite	Rosporden	B5	Les Estivales d'HPPR - Rosporden à travers les âges	Remise du Moulin, 17h	●	06 31 60 22 88
Balade	Trégun	C5	Sortie nature : Dunes et étangs de Trévignon	Étangs de Trévignon, 10h-12h	5 à 8 €	02 98 06 87 90

## VENDREDI 14 AOÛT

Balade	Clohars-Carnoët	C6	À la rencontre du Petit Peuple (balade contée)	Parking de l'abbaye Saint Maurice, 14h-15h30	Payant	07 87 11 73 22
Visite	Clohars-Carnoët	C6	Sur les pas de Gauguin : Balade sur le "Chemin des peintres"	Devant la Maison Musée du Pouldu, 16h	5 €	02 98 39 98 51
Atelier	Clohars-Carnoët	C6	Aquagym en mer	Plage, 12h30-13h15	7 €	02 98 09 07 77
Atelier	Clohars-Carnoët	C6	Sauvetage sportif	Plage, 11h	10 à 48 €	02 98 09 07 77
Atelier	Concarneau	B5	* Atelier Peintre à quai (6-12 ans)	La Poudrière, 15h	●	02 98 97 01 44
Visite	Concarneau	B5	Visite guidée "Les clés de la Ville Close"	Maison du Patrimoine, 15h	3,5 à 5,5 €	02 98 97 01 44
Concert	Douarnenez	A3	Les Vendredis sur pilotis - Mustakite (grec tradi)	Port Rhu, 19h-21h	●	02 98 92 13 35
Marché	Douarnenez	A3	Le Marché d'été Domitys	Parking Résidence Domitys, 16h-19h	●	02 98 98 60 00
Brocante	Guilvinec	C3	Braderie des commerçants	Rue de la Marine, 9h-18h&	●	02 98 58 29 29
Concert	Guilvinec	C3	Déambulation dans les rues - Concert	Centre-ville, 18h	●	02 98 58 10 21
Atelier	Guilvinec	C3	* Atelier Petit Chantier naval (3-6 ans)	Haliotika, Terrasse panoramique, 10h-12h	Payant	02 98 58 28 38
Concert	Locronan	A4	* Théâtre de Poche "La dragonne de la rue Voïtchka" (à partir de 3 ans)	Place des Charrettes, 16h30 (réserv. fortement conseillée)	8 €	06 41 09 41 16

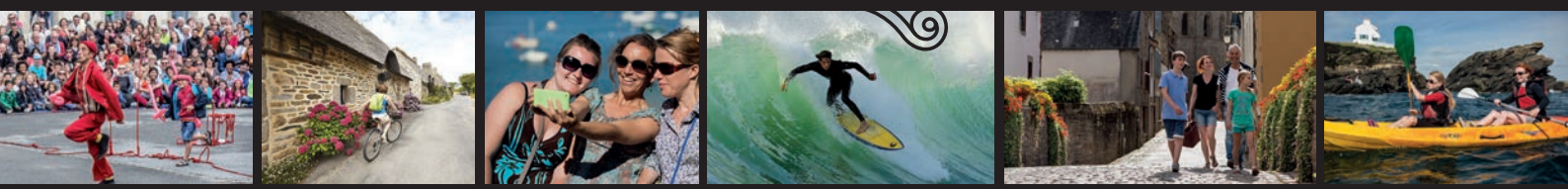

TYPE	VILLE		DESCRIPTIF	INFORMATIONS	PRIX	TÉLÉPHONE
Marché	Moëlan-sur-Mer	C6	Marché à la ferme de Coat-Savé	17h-20h	Payant	02 98 39 76 19
Balade	Plogoff	A1	Baptême de vol en hélicoptère	Hôtel-restaurant de la Baie des Trépassés	95 €	02 98 70 61 34
Visite	Plonéour-Lanvern	B3	* Visite de la ferme de Lanvern	Keresquen, 10h30-11h30	10 €	06 62 51 93 43
Visite	Pont-Aven	C6	Visite commentée de l'espace permanent	Musée de Pont-Aven, 14h30	11 €	02 98 06 14 43
Visite	Pont-l'Abbé	C3	Jeu de piste	RV devant l'Office de tourisme, 10h30	Payant	06 41 57 78 60
Visite	Pont-l'Abbé	C3	Rallye Photo	RV devant l'Office de tourisme, 10h	Payant	06 41 57 78 60
Visite	Pouldreuzic	B3	* Rallye Photo avec les Archi Kurieux	Cidre Kerné, 14h30-17h30	10 à 15 €	02 98 54 41 86
Atelier	Quimper	B4	* Atelier : Archi-Croquis (12-15 ans)	Musée Départemental Breton, 10h-12h	3 €	02 98 95 21 60
Visite	Quimper	B4	* Jeu de piste	Place Saint-Corentin, 10h30-12h30	Payant	02 98 53 04 05
Balade	Quimper	B4	* Balade contée (3-6 ans): De contes en contes	Musée Départemental Breton, 11h-11h45	2 €	02 98 95 21 60
Visite	Quimper	B4	* Les maisons à pans de bois (visite ludique en famille)	RV Maison du Patrimoine, 11h-12h	●	02 98 53 04 05
Visite	Quimper	B4	Quimper secret (visite nocturne)	Maison du Patrimoine, 21h-22h30	3 à 6 €	02 98 53 04 05
Fête	Quimper	B4	Le Télégram'tour fait étape à Quimper	Place Saint-Corentin, 11h-18h30	●	02 98 53 04 05
Festival	Quimper	B4	* Festival Les Enfants sont des Princes : La fanfare des Fulupiks	Centre-ville, 16h-16h30/18h30-19h	●	02 98 98 89 89
Festival	Quimper	B4	* Festival Les Enfants sont des Princes : Bill Tchernon Show (burlesque)	Jardin Max Jacob, 11h/15h	●	02 98 53 04 05
Visite	Quimperlé	C6	Visite guidée de la Chapelle des Ursulines	Chapelle des Ursulines, 10h30	●	02 98 96 37 37
Visite	Quimperlé	C6	Visite de la chapelle Saint-Eutrope de l'hôpital Frémur	10h-12h15	●	06 07 13 70 66
Balade	Trégunc	C5	Mission naturaliste : Papillons et libellules	14h30-16h30	5 à 8 €	02 98 06 87 90

### SAMEDI 15 AOÛT

Cinéma	Audiernne	A2	Cinéma Drive-In	Parking du Stum, derrière la Poste, 21h30	●	07 49 43 11 44
Atelier	Concarneau	B5	* Atelier famille (Lumière sur le phare)	La Poudrière, 15h	●	02 98 97 01 44
Balade	Fouesnant	C4	* Vitamines Sea : Balade sensorielle et gourmande (à partir de 5 ans)	Parking plage de Cleut Rouz, 10h (réserv. OT obligatoire)	6 à 9 €	02 98 51 18 88
Cinéma	Fouesnant	C4	Festival - Fouesnant se met au cours métrage (drive-in)	Site de Kerchann, Beg-Meil, 22h-00h30	5 €	02 98 51 18 88
Fête	Penmarch	C3	Pardon de la chapelle de la Joie	Chapelle de la Joie, 10h30-12h	●	02 98 58 81 44
Balade	Penmarch	C3	Randonnée rochers de Saint-Guénolé (port et marais)	8h30-12h	10 €	07 60 67 70 59
Fête	Penmarch	C3	Fête des Cormorans	Port de Saint-Guénolé, 15h	Payant	02 98 58 81 44
Braderie	Penmarch	C3	Braderie du Secours Populaire	165, rue Lucien Le Lay, 10h-17h	●	02 98 58 43 99
Concert	Plobannalec-Lesconil	C3	Samedi du port	Rue du Port, 20h-22h	●	02 98 82 37 99
Balade	Plogoff	A1	Baptême de vol en hélicoptère	Hôtel-restaurant de la Baie des Trépassés	95 €	02 98 70 61 34

### DIMANCHE 16 AOÛT

Atelier	Audiernne	A2	Cours de broderie pour adultes de l'Atelier du 5	5, rue du 14 juillet, 9h30-11h30	37 €	07 89 31 72 93
Concert	Clohars-Carnoët	C6	Les parenthèses de Saint-Maurice : Menace d'Éclaircie Fanfare	Abbaye Saint-Maurice, 19h-19h45	3 à 5 €	02 98 71 65 51
Visite	Concarneau	B5	Dimanche, c'est côté mer (balade hors de la Ville Close)	Maison du Patrimoine, 15h	3,5 à 5,5 €	02 98 97 01 44
Atelier	Guilvinec	C3	Festy Beach - Yoga	Plage de la Grève Blanche, 11h-12h	●	02 98 58 29 29
Fête	Locunolé	B7	EleKtrOz Pik-Nik	Les Roches du Diable, 12h-22h	●	06 26 38 44 04
Atelier	Mellac	C6	Atelier Graffmousse (dessin en relief sur les arbres)	Manoir de Kernault, 16h	Payant	02 98 71 90 60
Concert	Moëlan-sur-Mer	C6	Les Contes d'Yseult : Légendes du Pays Breton	Chapelle Saint-Philibert, 21h-22h30	Payant	02 98 39 67 28
Balade	Plogoff	A1	Baptême de vol en hélicoptère	Hôtel-restaurant de la Baie des Trépassés	95 €	02 98 70 61 34
Braderie	Plonéour-Lanvern	B3	Troc et puces	La Halle Raphalen, 9h-18h30	Payant	02 98 82 67 50
Visite	Pont-Croix	A2	* Jeu de piste "Le mot de passe" - 1h30 à 2h d'exploration (dès 7 ans)	14h45	5 à 10 €	0809 10 29 10
Visite	Pont-Croix	A2	* Rallye photo - 1h30 d'exploration (dès 4 ans)	14h15	7 à 8 €	0809 10 29 10
Visite	Quimper	B4	Visite guidée de l'exposition temporaire	Musée des Beaux-Arts, 16h-17h	4 à 7 €	02 98 95 45 20
Visite	Quimper	B4	Visite guidée : "Émile Simon et Madeleine Fié-Fieux, une collection dévoilée"	Musée Départemental Breton, 14h30-15h30	4 à 7 €	02 98 95 21 60
Expo	Quimper	B4	6 <sup>e</sup> édition "La Galerie des Créateurs"	Jardin de l'Évêché, 11h-00h	●	06 50 46 72 85

### LUNDI 17 AOÛT

Atelier	Audiernne	A2	Initiation Stand Up Paddle	Plage de Pors Péré, 10h-11h30	10 à 20 €	06 61 01 63 29
Balade	Beuzec-Cap-Sizun	A2	Visite découverte en covoiturage "Le tour du Cap"	Parking de la Pointe de Kastel Koz, 14h-17h	8 €	06 76 47 48 95
Balade	Clohars-Carnoët	C6	Rando Natur'au fil : Découverte des différents milieux	Lieu aléatoire, 9h30	Payant	02 98 39 93 42
Visite	Clohars-Carnoët	C6	Visite guidée - Une escale au port de Doëlan	15h	3 à 5 €	02 98 96 04 32
Atelier	Clohars-Carnoët	C6	Aquagym en mer	Plage, 12h30-13h15	7 €	02 98 09 07 77
Atelier	Clohars-Carnoët	C6	Sauvetage sportif	Plage, 11h	10 à 48 €	02 98 09 07 77
Atelier	Concarneau	B5	* Atelier famille (Chasse au trésor)	La Poudrière, 15h	●	02 98 97 01 44
Concert	Douarnenez	A3	Nolwenn Arzel (harpe celtique)	Église Saint-Herlé, 19h	Libre part.	02 98 92 13 35
Visite	Locronan	A4	* Jeu de piste (port du masque obligatoire)	Place de la Mairie, 10h30-12h30	Payant	02 98 91 70 14
Visite	Locronan	A4	* Rallye photo (port du masque obligatoire)	Place de la Mairie, 10h-12h	Payant	02 98 91 70 14
Balade	Moëlan-sur-Mer	C6	* Balade contée des Kokolog (dès 6 ans)	Plage, 18h-20h	Payant	06 86 79 08 12
Concert	Moëlan-sur-Mer	C6	* Théâtre visuel - Marionnettes	Centre Art Santé Nature, 11h-12h	Payant	02 98 96 55 89
Balade	Moëlan-sur-Mer	C6	Rando patrimoine Brigneau côté est (prévoir pique-nique)	Parking du Port de Brigneau, 10h	●	06 03 93 50 02
Balade	Plouhinec	A2	Balade découverte en stand up paddle	Quai Jean Jadé, 14h-17h	35 €	02 98 74 90 35
Atelier	Plouhinec	A2	Stage d'initiation au kayak et stand up paddle	Quai Jean Jadé, 9h30-12h	130 €	02 98 74 90 35
Atelier	Plouhinec	A2	* Stage P'tits Mousseux	Quai Jean Jadé, 14h-16h30	110 €	02 98 74 90 35



TYPE	VILLE		DESCRIPTIF	INFORMATIONS	PRIX	TÉLÉPHONE
Atelier	Plouhinec	A2	* Mini-stage - Initiation à l'électricité (17 au 18 août)	Ateliers Jean Moulin, 14h30-17h	●	06 37 56 99 19
Visite	Pont-Croix	A2	Visite guidée de la Petite Cité de Caractère	10h30-12h15	3 à 15 €	06 82 77 98 63
Visite	Quimper	B4	* Les maisons à pans de bois (visite ludique en famille)	RV Maison du Patrimoine, 11h-12h	●	02 98 53 04 05
Atelier	Quimperlé	C6	Dessinez avec les Croqueurs Quimperlois	Lieu aléatoire, 9h30-11h30	●	02 98 96 04 32
Balade	Saint-Jean-Trolimon	B3	Rando accompagnée Chapelle de Tronoën	Parking de la plage de Tronoën, 8h30-11h30	Payant	07 60 67 70 59
<b>MARDI 18 AOÛT</b>						
Balade	Audierne	A2	Découverte de la plage et de la dune de Trescadec	RV près de l'hôtel du Roi Gradlon, 10h-11h	●	06 14 02 04 80
Atelier	Clohars-Carnoët	C6	Maison Musée du Pouldu : atelier artistique	Maison Musée du Pouldu, 15h30	Payant	02 98 39 98 51
Visite	Clohars-Carnoët	C6	* Jeu de piste Nature	Site abbatial de Saint Maurice, 15h-16h30	Payant	02 98 71 65 51
Balade	Clohars-Carnoët	C6	* Randos Natur' au fil : Balade découverte nature	Lieu aléatoire, 8h45	Payant	02 98 39 93 42
Balade	Clohars-Carnoët	C6	Randonnée avec Dre ar Viojenn	Kermazuel, 18h	●	02 98 39 93 42
Atelier	Clohars-Carnoët	C6	Sauvetage sportif	Plage, 11h	10 à 48 €	02 98 09 07 77
Balade	Clohars-Carnoët	C6	Sortie Plantes sauvages : observation, détermination et dégustation	Camping Croas an Ter, 10h30-12h30	Payant	06 03 38 41 86
Balade	Clohars-Carnoët	C6	* Sortie Plantes sauvages : le Bord de Mer	Place de l'Océan, 14h30-16h30	Payant	06 03 38 41 86
Visite	Concarneau	B5	* Atelier Au bal masqué (6-12 ans)	La Poudrière, 15h	●	02 98 97 01 44
Visite	Concarneau	B5	Visite guidée "Les clés de la Ville Close"	Maison du Patrimoine, 11h	3,5 à 5,5 €	02 98 97 01 44
Visite	Concarneau	B5	* Les mardis en famille (à partir de 4 ans)	Musée de la Pêche, 11h	8 €	02 98 97 10 20
Concert	Concarneau	B5	Les P'tits fils de Jeanine (chanson débridée)	Carré des Larrons, 21h	●	02 98 97 01 44
Atelier	Fouesnant	C4	* Vitamines Sea : Atelier Beach Art (à partir de 10 ans)	Plage entre Kérambigorn et Coat Clévec, 11h (réserv. OT oblig.)	8 à 10 €	02 98 51 18 88
Atelier	Fouesnant	C4	Vitamines Sea : L'instant Pilates (à partir de 16 ans)	Parking plage de Bot Conan, 10h (réserv. OT obligatoire)	8 à 10 €	02 98 51 18 88
Atelier	Guilvinec	C3	* Atelier l'Art des noeuds (6-12 ans)	Haliotika, Terrasse panoramique, 10h-12h	Payant	02 98 58 28 38
Visite	Guilvinec	C3	Démonstration de pose de coiffe	Office de tourisme, 11h-12h	●	02 98 58 29 29
Visite	Kerlaz	A3	Visite de la Biscuiterie Marin-Coathalem	4, route du Parc Land, 10h	●	02 98 91 09 00
Concert	Locronan	A4	* Théâtre de Poche "La maison du bout du monde" (2-8 ans)	Place des Charrettes, 16h30 (réserv. fortement conseillée)	8 €	06 41 09 41 16
Marché	Loctudy	C4	La SNSM sur le marché	9h-12h30	●	06 78 12 09 92
Concert	Moëlan-sur-Mer	C6	Mardi en musique : Le P'tit Son	Boulodrome, 19h	●	02 98 39 67 28
Atelier	Moëlan-sur-Mer	C6	Réveille ta forme !	Plage, 9h30-10h15	7 €	02 98 09 07 77
Concert	Moëlan-sur-Mer	C6	Festy O Jardin ("Les trésors du grenier", théâtre)	Centre Art Santé Nature, 20h30-21h45	Payant	06 86 79 08 12
Braderie	Névez	C5	Brocante Antiquités design vintage	Parking du stade	●	02 98 06 87 90
Balade	Névez	C5	Mission naturaliste : Biodiversité du littoral	10h-12h	5 à 8 €	02 98 06 87 90
Balade	Penmarch	C3	Les mardis de la géologie	Sur les rochers de Saint-Guénoël, 10h-12h	●	02 98 82 37 99
Atelier	Penmarch	C3	Initiation au Stand Up Paddle	Plage du Ster, 10h-11h	20 €	06 61 01 63 29
Concert	Plobannalec-Lesconil	C3	Apéros Breizh (Skolvan)	Rue du Port, 18h30-20h30	●	02 98 82 37 99
Balade	Plogoff	A1	Randonnée, d'un "Pointe" vue Rando	RV Parking de la Baie des Trépassés, 14h15-17h15	8 €	06 76 47 48 95
Visite	Plogoff	A1	Visite guidée - Veillée crépusculaire	Maison du Site de la Pointe du Raz, 19h45	5 €	06 76 47 48 95
Atelier	Plonéour-Lanvern	B3	* Stage Poney à la ferme de Lanvern	Keresquen, 14h-17h	40 €	06 62 51 93 43
Balade	Plonéour-Lanvern	B3	* Randonnée terre - Crêpes et Bigoudènes	Parking Halle Raphalen, 16h15 (sur réservation)	6 à 7 €	06 24 91 22 34
Visite	Plouhinec	A2	Visite "La vie du port d'antan et d'aujourd'hui"	Criée de Poulgoazec, 14h	1 à 4 €	02 98 70 87 33
Balade	Plouhinec	A2	Balade en kayak de mer	Quai Jean Jadé, 14h-18h	35 €	02 98 74 90 35
Balade	Plözévet	B3	* Randonnée terre - Richesses des arômes des bois et chocolats	Parking de la chocolaterie de Mélinda, 13h45 (sur réserv.)	6 à 7 €	06 24 91 22 34
Visite	Pont-Aven	C6	Visite commentée de l'exposition temporaire "Cornelle"	Musée de Pont-Aven, 15h30/16h15	11 €	02 98 06 14 43
Visite	Pont-Croix	A2	Balade nocturne "À la lumière des clichés"	22h-23h30	4 à 8 €	06 82 77 98 63
Fête	Pont-Croix	A2	Marché Bio Local et Musical	17h-00h	●	0809 10 29 10
Visite	Pont-l'Abbé	C3	Jeu de piste	RV devant l'Office de tourisme, 10h30	Payant	06 41 57 78 60
Visite	Pont-l'Abbé	C3	Rallye Photo	RV devant l'Office de tourisme, 10h	Payant	06 41 57 78 60
Atelier	Pouldreuzic	B3	* Initiation à la pêche à pied	Penhors, 9h45 (sur réservation)	6 à 7 €	06 24 91 22 34
Atelier	Quimper	B4	Atelier de fabrication "Les bienfaits des hydrolats, eaux florales"	Aroma & Cie, 19h15-20h30	29 €	02 90 94 75 23
Atelier	Quimper	B4	* Atelier : L'heure des tout-petits (En noir et blanc, 4-6 ans)	Musée des Beaux-Arts, 11h-12h	3 €	02 98 95 45 20
Atelier	Quimper	B4	* Les Artistes en Herbe (exploration végétale, 7-12 ans)	Musée des Beaux-Arts, 10h-12h	3 €	02 98 95 45 20
Visite	Quimper	B4	* Jeu de piste	Place Saint Corentin, 14h45-16h45	Payant	02 98 53 04 05
Visite	Quimper	B4	De jardin en jardin (balade patrimoine)	RV Maison du Patrimoine, 11h-12h	●	02 98 53 04 05
Visite	Quimperlé	C6	Hôpital Frémur, un patrimoine unique (visite commentée)	Rue de l'Hôpital Frémur, 14h30	●	02 98 39 67 28
Visite	Quimperlé	C6	Visite guidée - Quimperlé de bas en haut	Devant l'Office de tourisme, 15h	3 à 5 €	02 98 96 04 32
<b>MERCREDI 19 AOÛT</b>						
Atelier	Audierne	A2	Cours de broderie pour adultes de l'Atelier du 5	5, rue du 14 juillet, 9h30-11h30	37 €	07 89 31 72 93
Balade	Cléden-Cap-Sizun	A2	Balades contées - Ports-abris Brézellec et Pors Théolen	20h-22h	3 à 6 €	07 77 07 45 69
Atelier	Clohars-Carnoët	C6	* Maison Musée du Pouldu : atelier artistique	Maison Musée du Pouldu, 15h30	Payant	02 98 39 98 51
Balade	Clohars-Carnoët	C6	* Natur' au fil : Atelier d'éveil à la nature (18 mois-5 ans)	RV Parking Abbaye Saint-Maurice, 9h15	Payant	02 98 39 93 42
Concert	Clohars-Carnoët	C6	* La Ballade du Korrigan	Place des Cirques, 16h	Payant	06 30 59 21 79
Visite	Clohars-Carnoët	C6	* Jeu de piste Moyen-Âge	Site abbatial de Saint Maurice, 15h-16h30	Payant	02 98 71 65 51
Atelier	Clohars-Carnoët	C6	Sauvetage sportif	Plage, 11h	10 à 48 €	02 98 09 07 77
Atelier	Clohars-Carnoët	C6	Stretching paddle ou Fitpalm	Plage, 12h30-13h15	7 €	02 98 09 07 77

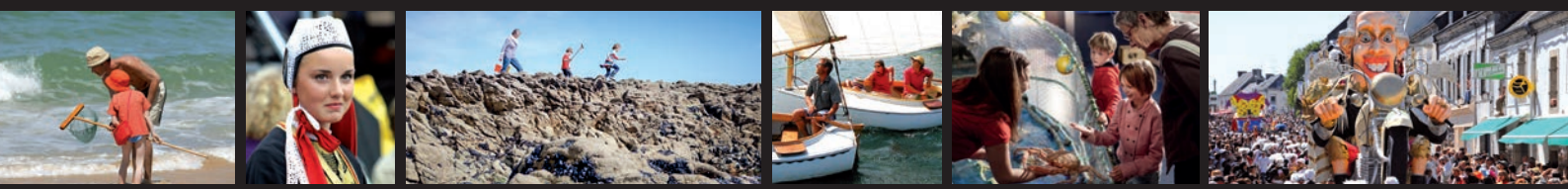

TYPE	VILLE		DESCRIPTIF	INFORMATIONS	PRIX	TÉLÉPHONE
Atelier	Concarneau	B5	* Atelier famille (À l'ombre du Beffroi)	La Poudrière, 15h	●	02 98 97 01 44
Visite	Concarneau	B5	Visite guidée "Les clés de la Ville Close"	Maison du Patrimoine, 11h	3,5 à 5,5 €	02 98 97 01 44
Visite	Concarneau	B5	Les noctambules (Le fantôme de Pierre)	Maison du Patrimoine, 20h	4,5 à 8 €	02 98 97 01 44
Marché	Douarnenez	A3	Marché des artisans d'art et créateurs	Place de l'Enfer, 10h-19h	●	02 98 92 13 35
Balade	Fouesnant	C4	* Vitamines Sea : Balade sensorielle et gourmande (à partir de 5 ans)	Parking plage de Cleut Rouz, 10h (réserv. OT obligatoire)	6 à 9 €	02 98 51 18 88
Balade	Guilvinec	C3	Découverte de l'estran	Haliotika, Terrasse panoramique, 10h30-12h30	6 à 7 €	02 98 58 28 38
Visite	Guilvinec	C3	Journée Savourez la Pêche (visites, ateliers et restauration)	Haliotika, 10h-17h45	Payant	02 98 58 28 38
Balade	La Forêt-Fouesnant	B5	Sortie nature grande marée à la nouvelle lune	Plage de Kerleven, 21h21-23h21	5 à 7 €	02 98 51 42 07
Visite	Locronan	A4	* Jeu de piste (port du masque obligatoire)	Place de la Mairie, 14h45-16h45	Payant	02 98 91 70 14
Visite	Locronan	A4	* Rallye photo (port du masque obligatoire)	Place de la Mairie, 14h15-16h15	Payant	02 98 91 70 14
Concert	Locronan	A4	* Théâtre de Poche "Les aventures de Linette, la poulette..." (2-6 ans)	Place des Charrettes, 16h30 (réserv. fortement conseillée)	8 €	06 41 09 41 16
Fête	Loctudy	C4	Mercredi, c'est Loctudy (animations diverses)	Rue du Port, à partir de 19h	●	02 98 87 92 67
Atelier	Moëlan-sur-Mer	C6	Séance de yoga à la plage	Plage de Trenez, 9h45-11h	Payant	06 78 40 35 28
Atelier	Moëlan-sur-Mer	C6	Sortie découverte des algues	Plage, 9h30	Payant	06 86 79 08 12
Balade	Névez	C5	Rando littorale "Sous les embruns"	10h-14h30	8 à 12 €	02 98 06 87 90
Balade	Penmarch	C3	Balade nature Découverte du bord de mer	Parking du Port de Kéridy, 10h-12h	5,5 à 6,5 €	02 98 58 81 44
Atelier	Penmarch	C3	* Initiation à la pêche à pied	Parking du Port de Kéridy, 10h30	6 à 7 €	06 24 91 22 34
Balade	Penmarch	C3	Randonnée boucle du Phare d'Eckmühl	8h30-11h30	10 €	07 60 67 70 59
Visite	Plobannalec-Lesconil	C3	Visite guidée du chantier Le Coeur	Rue Jean Jaurès, 11h-12h	Libre	02 98 82 37 99
Visite	Plogoff	A1	* Visite guidée - Le trésor de Kourrik le korrigan (6-12 ans)	Maison du Site de la Pointe du Raz, 14h-16h	8 €	06 76 47 48 95
Balade	Plouhinec	A2	Balade découverte en stand up paddle	Quai Jean Jadé, 14h-17h	35 €	02 98 74 90 35
Atelier	Plouhinec	A2	* Mini-stage - Initiation à l'électronique (19 au 21 août)	Ateliers Jean Moulin, 14h-17h	45 €	06 37 56 99 19
Visite	Pont-Aven	C6	* Visite en famille - Les petits créateurs	Musée de Pont-Aven, 15h	3 à 6 €	08 98 06 14 43
Visite	Pont-Aven	C6	Visite guidée couplée ville et musée	Office de tourisme, 11h	10 €	02 98 06 87 90
Visite	Pont-l'Abbé	C3	Jeu de piste	RV devant l'Office de tourisme, 14h45	Payant	06 41 57 78 60
Visite	Pont-l'Abbé	C3	Rallye Photo	RV devant l'Office de tourisme, 14h15	Payant	06 41 57 78 60
Atelier	Quimper	B4	* Atelier : Mille et une couleurs (7-11 ans)	Musée Départemental Breton, 10h-12h	3 €	02 98 95 21 60
Balade	Quimper	B4	* Balade contée (3-6 ans) : La nature au musée	Musée Départemental Breton, 11h-11h45	2 €	02 98 95 21 60
Visite	Quimper	B4	* Découvre Quimper avec Maout ! (visite guidée en famille)	Office de tourisme, 14h-15h	●	02 98 53 04 05
Visite	Quimper	B4	Quimper secret (visite nocturne)	Maison du Patrimoine, 21h-22h30	3 à 6 €	02 98 53 04 05
Visite	Quimper	B4	Les chemins de traverse (balade patrimoine)	RV Maison du Patrimoine, 11h-12h	●	02 98 53 04 05
Visite	Quimperlé	C6	Visite de la chapelle Saint-Eutrope de l'hôpital Fréméur	14h30-17h	●	06 07 13 70 66
Exposition	Scaër	B6	Visite de la Galerie Métairie (minéraux du monde)	Galerie Métairie, 10h-12h/15h-18h	●	02 98 59 40 81

## JEUDI 20 AOÛT

Balade	Bannalec	B6	Marche avec Bann'Anim	Devant l'Office de tourisme, 19h30	Payant	06 29 87 90 56
Visite	Beuzec-Cap-Sizun	A2	Visite Découverte "La Pointe du Millier"	Parking de la Pointe du Millier, 14h-17h	8 €	06 76 47 48 95
Atelier	Clohars-Carnoët	C6	* Conte-atelier "Couleurs & formes" (3 à 6 ans)	Maison Musée du Pouldu, 16h45	Payant	02 98 39 98 51
Atelier	Clohars-Carnoët	C6	* Mon petit carnet de peintre	Maison Musée du Pouldu, 15h30	Payant	02 98 39 98 51
Balade	Clohars-Carnoët	C6	Découverte historique et médicinale des plantes sauvages, culinaires et médicinales	Doëlan, 14h30-16h	Payant	06 30 79 93 13
Visite	Clohars-Carnoët	C6	* Jeu de piste Nature	Site abbatial de Saint Maurice, 15h-16h30	Payant	02 98 71 65 51
Balade	Clohars-Carnoët	C6	Balade nature dans la forêt de Saint-Maurice	Site de Saint Maurice, 9h	Payant	02 98 71 65 51
Visite	Clohars-Carnoët	C6	Visite de la cidrerie de l'Apothicaire et dégustation	Cidrerie de l'Apothicaire, 11h	●	06 70 44 53 60
Atelier	Clohars-Carnoët	C6	Sauvetage sportif	Plage, 11h	10 à 48 €	02 98 09 07 77
Atelier	Concarneau	B5	* Atelier À bon port (6-12 ans)	La Poudrière, 15h	●	02 98 97 01 44
Visite	Concarneau	B5	Visite guidée "Les clés de la Ville Close"	Maison du Patrimoine, 11h	3,5 à 5,5 €	02 98 97 01 44
Visite	Douarnenez	A3	Visite de la ville "Douarnenez et l'épopée de la sardine"	RV Office de tourisme, 17h	3,5 à 5,5 €	02 98 92 13 35
Atelier	Fouesnant	C4	* Vitamines Sea : Éveil douceur du corps (à partir de 12 ans)	Parking plage de Bot Conan, 10h15 (réserv. OT obligatoire)	8 à 10 €	02 98 51 18 88
Balade	Guilvinec	C3	Découverte de l'estran	Haliotika, Terrasse panoramique, 11h-13h	6 à 7 €	02 98 58 28 38
Atelier	Guilvinec	C3	* Atelier Chantier naval (6-12 ans)	Haliotika, Terrasse panoramique, 10h-12h	Payant	02 98 58 28 38
Visite	Kerlaz	A3	Visite de la Biscuiterie Marin-Coathalem	4, route du Parc Land, 10h	●	02 98 91 09 00
Concert	Locronan	A4	* Théâtre de Poche "Les aventures de Linette, la poulette..." (2-6 ans)	Place des Charrettes, 16h30 (réserv. fortement conseillée)	8 €	06 41 09 41 16
Marché	Locronan	A4	Marché aux étoiles (port du masque obligatoire)	Centre-ville de Locronan, 18h-23h	●	02 98 91 70 14
Balade	Mellac	C6	Sortie découverte de plantes sauvages comestibles ou médicinales	Moulin Blanc, 14h30-16h30	Payant	06 03 38 41 86
Atelier	Moëlan-sur-Mer	C6	Séance de yoga à la plage	Plage de Kerfany, 9h45-11h	Payant	06 78 40 35 28
Atelier	Moëlan-sur-Mer	C6	Sortie découverte des algues	Plage, 10h30	Payant	06 86 79 08 12
Balade	Moëlan-sur-Mer	C6	Balade sur le chemin des peintres	15h-17h30	●	06 09 39 88 05
Balade	Moëlan-sur-Mer	C6	Randonnée "Sur les traces des peintres de Kerduel au Bélon"	Chapelle de Lanriot, 15h	●	06 09 39 88 05
Atelier	Moëlan-sur-Mer	C6	Réveille ta forme !	Plage, 9h30-10h15	7 €	02 98 09 07 77
Balade	Penmarch	C3	* Patrimoine mégalithique à vélo	Parking Musée de la Préhistoire, 10h30	6 à 7 €	06 24 91 22 34
Visite	Penmarch	C3	Visite guidée du port de Saint-Guénolé	Port de Saint-Guénolé, 16h	4 €	06 30 59 35 43
Concert	Plobannalec-Lesconil	C3	Les notes salées (Tankus The Henge)	Rue du Port, 20h-22h	●	02 98 82 37 99
Visite	Plogoff	A1	Visite guidée - Veillée crépusculaire	Maison du Site de la Pointe du Raz, 19h45	5 €	06 76 47 48 95

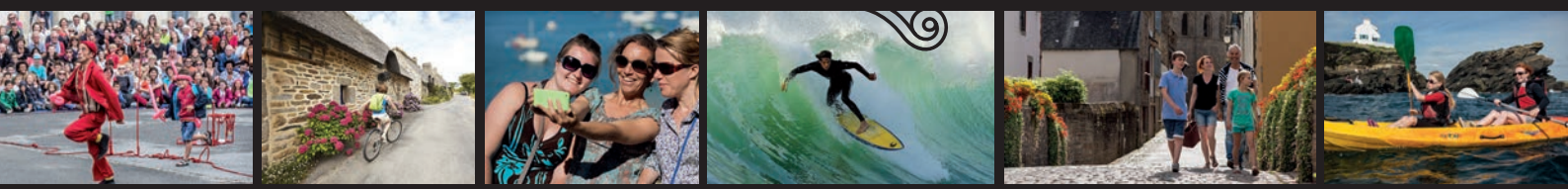

TYPE	VILLE		DESCRIPTIF	INFORMATIONS	PRIX	TÉLÉPHONE
Visite	Plonéour-Lanvern	B3	* Visite de la ferme de Lanvern	Keresquen, 10h30-11h30	10 €	06 62 51 93 43
Visite	Plouhinec	A2	Visite "La vie du port d'antan et d'aujourd'hui"	Crée de Poulgoazec, 14h	1 à 4 €	02 98 70 87 33
Balade	Plouhinec	A2	Balade en kayak de mer	Quai Jean Jadé, 14h-18h	35 €	02 98 74 90 35
Braderie	Pont-Aven	C6	Brocante	Port - Quai Théodore Botrel, 9h-19h	●	02 98 06 87 90
Visite	Pont-Croix	A2	* Jeu de piste "Le mot de passe" - 1h30 à 2h d'exploration (dès 7 ans)	14h45	5 à 10 €	0809 10 29 10
Visite	Pont-Croix	A2	* Rallye photo - 1h30 d'exploration (dès 4 ans)	14h15	7 à 8 €	0809 10 29 10
Concert	Pont-l'Abbé	C3	Jeudis musicaux de l'été (concert d'orgue)	Église Notre-Dame des Carmes, 11h	Libre part.	02 98 82 37 99
Visite	Pont-l'Abbé	C3	Démonstration de pose de coiffe	Devant l'Office de tourisme, 11h	●	02 98 82 37 99
Concert	Pont-l'Abbé	C3	Magic Swing	Jardin des douves, 18h30-21h	●	02 98 82 37 99
Atelier	Quimper	B4	* Atelier : L'heure des tout-petits (Débordant de couleurs, 4-6 ans)	Musée des Beaux-Arts, 11h-12h	3 €	02 98 95 45 20
Atelier	Quimper	B4	* Les Artistes en Herbe (exploration végétale, 7-12 ans)	Musée des Beaux-Arts, 10h-12h	3 €	02 98 95 45 20
Visite	Quimper	B4	* Jeu de piste	Place Saint Corentin, 10h30-12h30	Payant	02 98 53 04 05
Visite	Quimper	B4	Détour à Locmaria (balade patrimoine)	RV Place du Stivel (près de la passerelle), 11h-12h	●	02 98 53 04 05
Balade	Quimperlé	C6	Randonnée découverte du patrimoine de Quimperlé en kayak	Canoë Kayak Club de Quimperlé, 15h-17h	Payant	02 98 39 24 17
Balade	Quimperlé	C6	Sortie plantes : Belles de nos rues (tout public)	Atelier du Chat qui Brode, 10h30-12h30	Payant	06 03 38 41 86
Cinéma	Quimperlé	C6	Cinéma dans la prairie : La Traviata (opéra d'été)	Prairie Saint-Nicolas, 21h	●	02 98 96 04 57
Visite	Quimperlé	C6	Visite guidée - Saint-Eutrope, une chapelle vouée aux soins	Angle Place Saint-Michel / Rue Hôpital Frémur, 15h	3 à 5 €	02 98 96 04 32
Balade	Riec-sur-Bélon	C6	Randonnée (prévoir pique-nique, eau et bonnes chaussures)	Parking Illmister (cimetiére), 9h	●	06 73 89 68 94
Balade	Trégunc	C5	Sortie nature : Dunes et étangs de Trévignon	Étangs de Trévignon, 10h-12h	5 à 8 €	02 98 06 87 90

## VENREDI 21 AOÛT

Atelier	Clohars-Carnoët	C6	* Sortie Découverte des Algues (bienfaits et cueillette)	Anse de Toul Douar, 12h-14h	Payant	06 03 38 41 86
Balade	Clohars-Carnoët	C6	À la rencontre du Petit Peuple (balade contée)	Parking de l'abbaye Saint Maurice, 14h-15h30	Payant	07 87 11 73 22
Visite	Clohars-Carnoët	C6	Sur les pas de Gauguin : Balade sur le "Chemin des peintres"	Devant la Maison Musée du Pouldu, 16h	5 €	02 98 39 98 51
Balade	Clohars-Carnoët	C6	Randonnée avec escales gourmandes, musicales et surprises	Annoncé lors de la réservation, 18h	Payant	06 60 68 63 97
Atelier	Clohars-Carnoët	C6	Aquagym en mer	Plage, 12h30-13h15	7 €	02 98 09 07 77
Atelier	Clohars-Carnoët	C6	Sauvetage sportif	Plage, 11h	10 à 48 €	02 98 09 07 77
Atelier	Concarneau	B5	* Atelier Peintre à quai (6-12 ans)	La Poudrière, 15h	●	02 98 97 01 44
Visite	Concarneau	B5	Visite guidée "Les clés de la Ville Close"	Maison du Patrimoine, 15h	3,5 à 5,5 €	02 98 97 01 44
Visite	Concarneau	B5	Murder Party (Le parcours du combattant)	Maison du Patrimoine, 18h	4,5 à 8 €	02 98 97 01 44
Concert	Douarnenez	A3	Les Vendredis sur pilotis - Royal Street et Wacky Jugs (blues)	Port Rhu, 19h-21h	●	02 98 92 13 35
Balade	Guilvinec	C3	Découverte de l'estran	Haliotika, Terrasse panoramique, 12-14h	6 à 7 €	02 98 58 28 38
Atelier	Guilvinec	C3	* Atelier Petit Chantier naval (3-6 ans)	Haliotika, Terrasse panoramique, 10h-12h	Payant	02 98 58 28 38
Balade	La Forêt-Fouesnant	B5	Sortie nature : grande marée	Plage de Kerleven, 11h-13h	5 à 7 €	02 98 51 42 07
Visite	Locronan	A4	* Jeu de piste (port du masque obligatoire)	Place de la Mairie, 10h30-12h30	Payant	02 98 91 70 14
Visite	Locronan	A4	* Rallye photo (port du masque obligatoire)	Place de la Mairie, 10h-12h	Payant	02 98 91 70 14
Concert	Locronan	A4	* Théâtre de Poche "La dragonne de la rue Voitchka" (à partir de 3 ans)	Place des Charrettes, 16h30 (réserv. fortement conseillée)	8 €	06 41 09 41 16
Concert	Mellac	C6	Les rendez-vous terrasse - Karine Le Gad	19h	NC	02 98 96 04 32
Balade	Penmarch	C3	Balade nature Découverte du bord de mer	Quai du Général de Gaulle, 11h30-13h30	5,5 à 6,5 €	02 98 58 81 44
Visite	Pont-Aven	C6	Visite commentée de l'espace permanent	Musée de Pont-Aven, 14h30	11 €	02 98 06 14 43
Visite	Pont-Aven	C6	Visite commentée de l'exposition temporaire "Cornelle"	Musée de Pont-Aven, 15h30/16h15	11 €	02 98 06 14 43
Balade	Pont-l'Abbé	C3	Balade Art et Nature	Centre équestre de Rosquerno, 14h-16h	Payant	07 88 09 14 01
Visite	Pont-l'Abbé	C3	Jeu de piste	RV devant l'Office de tourisme, 14h45	Payant	06 41 57 78 60
Visite	Pont-l'Abbé	C3	Rallye Photo	RV devant l'Office de tourisme, 14h15	Payant	06 41 57 78 60
Atelier	Quimper	B4	* Atelier : Archi-Croquis (12-15 ans)	Musée Départemental Breton, 10h-12h	3 €	02 98 95 21 60
Balade	Quimper	B4	* Balade contée (3-6 ans): De contes en contes	Musée Départemental Breton, 11h-11h45	2 €	02 98 95 21 60
Visite	Quimper	B4	* Les maisons à pans de bois (visite ludique en famille)	RV Maison du Patrimoine, 11h-12h	●	02 98 53 04 05
Visite	Quimper	B4	Quimper secret (visite nocturne)	RV Maison du Patrimoine, 21h-22h30	3 à 6 €	02 98 53 04 05
Concert	Quimper	B4	Après Jazz (Danhadjo Quartet)	Jardin de l'Évêché, 20h	5 €	02 98 53 04 05
Visite	Quimperlé	C6	Visite guidée de la Chapelle des Ursulines	Chapelle des Ursulines, 10h30	●	02 98 96 37 37
Visite	Quimperlé	C6	Visite de la chapelle Saint-Eutrope de l'hôpital Frémur	10h-12h15	●	06 07 13 70 66
Balade	Rosporden	B5	Mission naturaliste : Étangs malins à Rosporden	14h30-16h30	5 à 8 €	02 98 97 01 44

## EXPOSITIONS

Expo	Audierne	A2	Exposition "Naufrages et phares"	Salle de l'Inscription Maritime, 11h-13h/14h30-18h30 (sf dim. matin)	●	0809 10 29 10
Expo	Audierne	A2	Galerie aux ARTS etc - Exposition permanente	3, rue Louis Pasteur, 10h30-12h30/16h30-19h	●	07 68 26 64 28
Expo	Audierne	A2	Galerie d'art "La Galerie" - L'art chez vous	25, rue Victor Hugo, 10h30-12h30, 16h30-19h30	●	06 33 42 52 56
Expo	Audierne	A2	Galerie "Au Gai Sabot"	12, rue Laënnec	●	02 98 75 02 18
Expo	Audierne	A2	Exposition de peintures de Jacques Aubry	20, rue Gambetta (sam. et dim., 10h-12h)	●	02 98 70 74 67
Expo	Audierne	A2	Expo permanente "De la Cornouaille à la Méditerranée, nature et passions"	Atelier "Celtik Breizh"	●	02 98 51 97 63
Expo	Bénodet	B4	Exposition "Bateaux" des peintres officiels de la Marine	Musée du Bord de Mer, 10h-13h/14h-18h	●	02 98 57 00 14
Expo	Clédén-Cap-Sizun	A2	La Gueule Rit ouvre son Dépann'art	1, lieu dit Gréanec, 10h-18h	●	06 63 07 39 82

### INFORMATION COVID-19

Pour en savoir plus sur les protocoles sanitaires observés dans le cadre des différentes animations, merci de bien vouloir prendre contact avec les organisateurs.



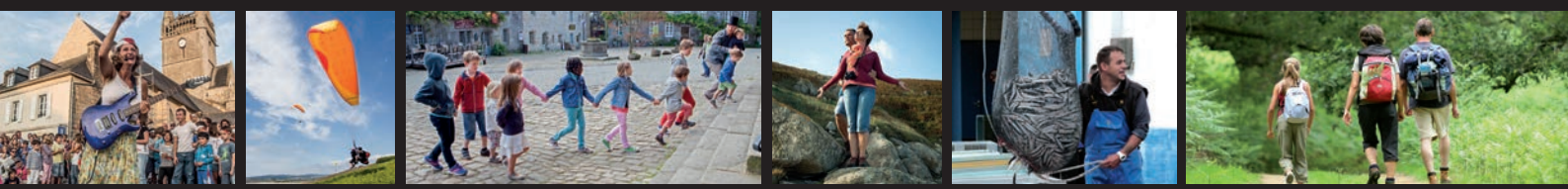

## EXPOSITIONS

Expo	Combrit	B4	Exposition de Jean-Pierre Lorence (13 au 26 août)	Corps de garde	●	02 98 51 94 40
Expo	Combrit	B4	Exposition de peintures par Josette Gouello (13 au 19 août)	Corps de garde	●	02 98 51 94 40
Expo	Combrit	B4	Exposition de peintures par Serge Bergami (à partir du 20 août)	Ancienne coopérative maritime	●	02 98 51 94 40
Expo	Concarneau	B5	Exposition, Métamorphoses, Histoires d'un port	Maison du Patrimoine	●	02 98 60 76 06
Expo	Confort-Meilars	A3	Galerie "La Corne au Fer"	10, rue Pen ar Bed, 10h30-12h30/15h-19h (sauf dim. matin)	●	06 07 66 54 97
Expo	Douarnenez	A3	Exposition Stéphane Mahé - Photographies	La Chambre Claire, 10h30-13h/15h-19h (sauf dim. et lun.)	●	06 42 40 88 30
Expo	Douarnenez	A3	"Hent" Stéphane Lavoué (portraitiste de presse)	Port-Musée	Payant	02 98 92 65 20
Expo	Douarnenez	A3	Exposition Palette DzArts (jusqu'au 14 août)	Salle des fêtes (1 <sup>er</sup> étage des Halles)	●	02 98 92 13 35
Expo	Fouesnant	C4	Exposition Emmanuelle Marlange	L'Archipel, lun. au ven. 10h-13h/15h-18h et sam. 10h-13h	●	02 98 51 20 24
Expo	Fouesnant	C4	Exposition de peintures et photos	Chapelle St-Sébastien, Moustierlin, 10h30-12h30/16h-19h	●	02 98 56 54 77
Expo	Guilvinec	C3	Festival Photo "L'Homme et la mer" (Jusqu'au 31 octobre)	Rue et ruelles	●	02 98 58 29 29
Expo	Île-Tudy	C4	Exposition de peintures de Nicolas Quilliec (13 au 19 août)	Galerie de la Pointe, 10h-20h	●	06 61 59 63 04
Expo	Plogastel-S-Germain	B3	Exposition - Jean-Yves Bocher (Jusqu'au 30 août)	Galerie Art Raden, jeu. au dim. 15h-19h	●	02 98 54 55 93
Expo	Plözévet	B3	Exposition Patrick Guivarc'h "Rivages"	OT, lun. au sam. 9h30-12h30/14h-18h et dim. matin	●	02 98 91 45 15
Expo	Pont-Croix	A2	Atelier d'Alexandrine Pelpel, peintre-plasticienne	4, rue des Boucheries	●	07 77 72 84 53
Expo	Pont-Croix	A2	Abysses : hommage à Yves Tanguy, par Raymond Louis Quillivic	1, rue Jean Louis Le Goff	●	06 88 01 91 82
Expo	Pont-Croix	A2	Exposition de Benoît Andro	2, rue de Leurven, 14h-18h	●	06 49 43 75 65
Expo	Pont-l'Abbé	C3	Exposition "La crêpe en Pays Bigouden"	Musée Bigouden, 14h-18h (sauf lun. et jours fériés)	Payant	02 98 66 09 03
Expo	Pont-l'Abbé	C3	Exposition "Femmes d'affaires, affaires de femmes : le prêt à porter en Pays Bigouden"	Musée Bigouden, 14h-18h (sauf lun. et jours fériés)	Payant	02 98 66 09 03
Expo	Pouldreuzic	B3	Exposition "Les artistes du pays"	Salle P.J. Hélias, lun. au jeu. et sam. 9h30-12h30/samet dim. 15h-18h	●	02 98 91 45 15
Expo	Quimper	B4	Exposition de peintures de Jean-Noël Duchemin	Hôtel Ginkgo - Locmaria	●	02 30 99 75 35

## INFORMATION COVID-19

Pour en savoir plus sur les protocoles sanitaires observés dans le cadre des différentes animations, merci de bien vouloir prendre contact avec les organisateurs.

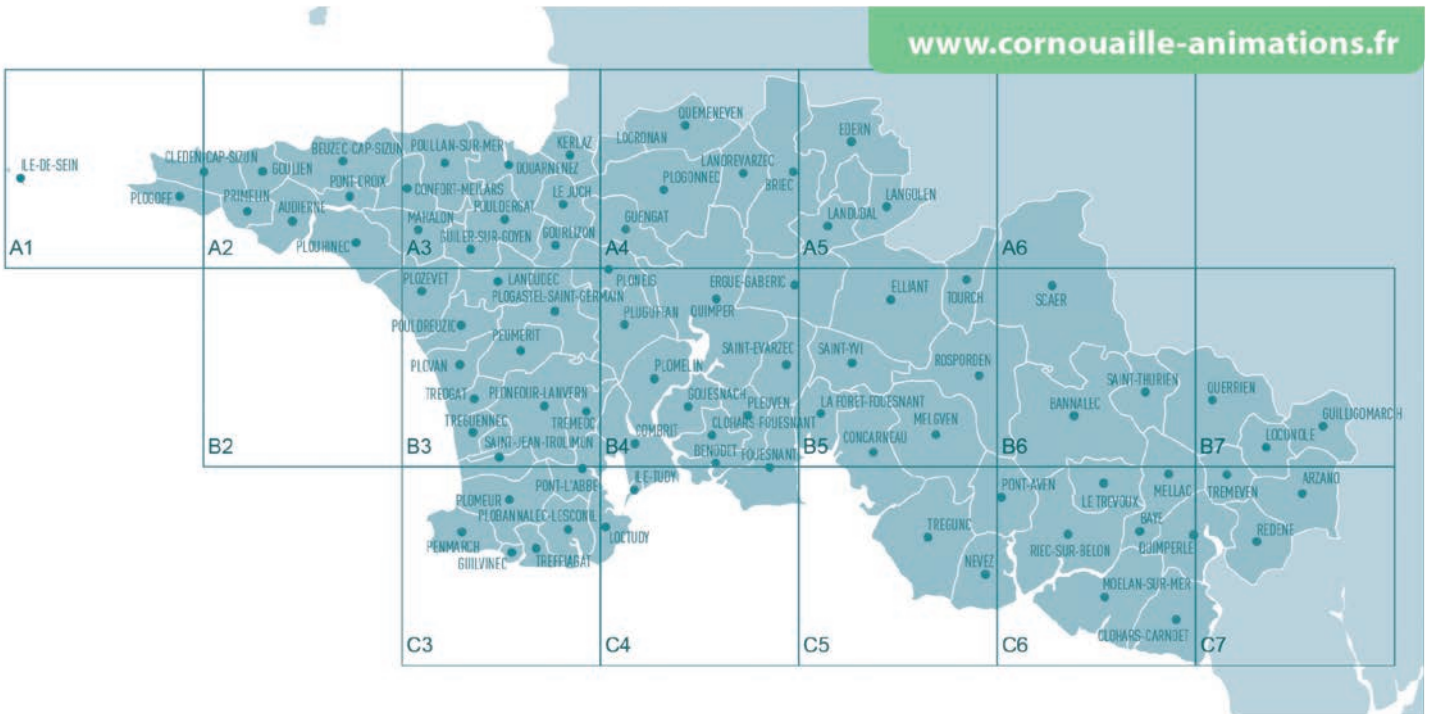

Document édité par Quimper Cornouaille Développement (QCD) [www.quimper-cornouaille-developpement.fr](http://www.quimper-cornouaille-developpement.fr) • Crédits photos : Fotolia, iStock, Phovoir, CRT Bretagne, OT Audierne, OT Beuzec-Cap Sizun, OT Clohars-Fouesnant, OT Concarneau, OT Douarnenez, OT Fouesnant Les Glénan, OT Haut Pays Bigouden, OT La Forêt Fouesnant, OT Le Guilvinec, OT Loctudy, OT Névez, OT Pont-Aven, OT Pont-Croix, OT Pont-l'Abbé, OT Plouhinec, mairie de Quimperlé, OT Rossponden, OT Scaër, Paul Signac, G. Prié et Y. Derennes. Données issues de la base d'informations touristiques gérée par Finistère 360 et renseignée par les offices de tourisme. **Conception** : K unique

