

cornouaille animations

Fêtes / Balades / Concerts / Expos / Brocantes...



TYPE	VILLE		DESSCRIPTIF	INFORMATIONS	PRIX	TÉLÉPHONE
TEMPS FORTS						
Voile	Bénodet	B4	Glazigouden (régate inter clubs, YCO), 27/08 au 28/08	Port	NC	02 98 57 00 14
Concert	Douarnenez	A3	Festival de Cinéma de Douarnenez 2022 "Helvètes Underground"	20/08 au 27/08	Payant	02 98 92 09 21
Voile	La Forêt-Fouesnant	B5	La Solitaire du Figaro, 24/08 au 28/08	Port-La-Forêt	●	02 98 56 98 45
Concert	Pays de Quimperlé	C6	Festival Les Rias 2022, 23/08 au 27/08	Programme complet sur www.lesrias.com	●	02 98 39 67 28
Concert	Querrien	B7	Tomahawk Festival, 02/09 au 04/09	Boulodrome, 15h-03h	9 €	06 20 05 20 40
TOUS LES JOURS... OU PRESQUE						
Atelier	Audierne	A2	Ateliers d'initiation à la broderie	Atelier du 5, 15h-17h (sauf dimanche et lundi)	15 €	02 98 70 12 20
Atelier	Audierne	A2	Initiation Stand up Paddle	Plage de Trescaderc, 18h-19h	10 à 20 €	06 61 01 63 29
Visite	Audierne	A2	Présentation du travail de la nacre	L'atelier de la nacre, 14h30-15h (sur réserv., sauf dim et lundi)	●	06 84 48 69 32
Atelier	Clohars-Carnoët	C6	Visite guidée du Moulin de Kercousquet	Kercousquet, 17h-20h sauf le lundi (jusqu'au 30/08)	2 €	06 31 96 38 70
Visite	Concarneau	B5	Les clés de la Ville Close (visite guidée)	Maison du Patrimoine, 11h ou 15h (sur réservation)	3,5 à 5,5 €	02 98 97 01 44
Balade	Douarnenez	A3	Promenade libre sur les sentiers de l'île Tristan	Tréboul, 9h30-11h30 et/ou 14h-16h	4 à 6 €	02 98 92 13 35
Visite	Goulien	A2	Visite de la ferme Cap Helix	14h45 (lun), 10h45 (mer, ven, dim)	NC	02 98 70 25 83
Atelier	La Forêt-Fouesnant	B5	Marche aquatique	Plage de Kerleven, 10h45-12h15	NC	06 38 21 49 33
Atelier	Le Guilvinec	C3	* Chasse au trésor en famille - Sur la trace de Barbe Blanche	Haliotika, 10h-12h30/14h-18h30 (lundi au vendredi)	6 à 7 €	02 98 58 28 38
Atelier	Le Guilvinec	C3	* Chasse au trésor en famille - Enquête après la tempête	Haliotika, 10h-12h30/14h-18h30 (lundi au vendredi)	6 à 7 €	02 98 58 28 38
Atelier	Le Guilvinec	C3	* Jeu de piste en famille - À la recherche de la célèbre recette de Mémé Purbeurre	Haliotika, 10h-12h30/14h-18h30 (lundi au vendredi)	8 €	02 98 58 28 38
Visite	Le Guilvinec	C3	Visite guidée de la criée côtière (visite libre des expositions)	Haliotika - Terrasse panoramique, 16h30 (lundi au vendredi)	8 à 10,5 €	02 98 58 28 38
Visite	Moëlan-sur-Mer	C6	Visite libre ou commentée de la Chapelle Saint-Philibert	Place Lindenfels, ts les jours sf merc jusqu'au 15/09, 10h-12h/15h-18h30	●	02 98 39 67 28
Visite	Plogoff	A1	Les rendez-vous de la Pointe	Esplanade de La Pointe du Raz, 14h, 15h, 16h, 17h	●	06 76 47 48 95
Visite	Primelin	A2	Visite guidée de la chapelle Saint-Tugen	Saint-Tugen, 10h30-12h (groupe de 5 minimum)	2 €	06 75 82 29 10
Visite	Quimper	B4	Visite guidée "Laissez-vous conter Quimper"	OT Quimper Cornouaille, 15h-16h30	3 à 6 €	02 98 53 04 05
SAMEDI 27 AOÛT						
Fête	Audierne	A2	Fête foraine	Place du Général de Gaulle	●	08 09 10 29 10
Fête	Bannalec	B6	Fest Marc'h Tan (rassemblement moto)	Stade municipal	Libre part.	02 98 39 67 28
Atelier	Clohars-Carnoët	C6	Aquagym en mer	Le Pouldu, 10h30-11h30	11 €	06 63 28 51 08
Atelier	Clohars-Carnoët	C6	Baptême de plongée	Base nautique du Pouldu, 14h	NC	06 08 33 41 42
Balade	Clohars-Carnoët	C6	Arbre de vie : ressources	Forêt de Toulfoën, 14h30-17h	30 à 35 €	06 47 90 62 22
Atelier	Clohars-Carnoët	C6	* Cours de natation enfants en mer (différents niveaux)	Plage des Grands Sables, 14h-16h	15 €	06 63 28 51 08
Atelier	Clohars-Carnoët	C6	Longe-côte à Bellangenët	Le Pouldu, 12h-13h	10 €	06 63 28 51 08
Atelier	Concarneau	B5	* Atelier famille "Lumière sur le phare"	Maison du Patrimoine, 15h (sur réservation)	●	02 98 50 37 18
Balade	Douarnenez	A3	Île Tristan - "Île Ouverte"	Cale du Guet, 11h-12h55	●	02 98 92 13 35
Fête	Fouesnant	C4	Souper du pêcheur et chants de marins	Beg-Meil, 19h	NC	02 98 51 18 88
Concert	Île-Tudy	C4	Avant-première de la pièce de théâtre Bart&Balt	Salle polyvalente, 20h30	●	02 98 56 42 57
Atelier	La Forêt-Fouesnant	B5	Cours de yoga	Plage de Kerleven, 9h-10h15 (sur réservation)	15 à 120 €	06 50 80 77 80
Atelier	Le Guilvinec	C3	Atelier de cuisine à l'Hotelier - Les sushis	Haliotika - La Cité de la pêche, 15h30-18h30	45 à 50 €	02 98 58 28 38
Visite	Loctudy	C4	Visite guidée - Ancienne Conserverie Le Gall	Musée de la conserverie Le Gall, Impasse du Nord, 10h30/15h	7,5 €	02 98 98 83 99
Visite	Loctudy	C4	Visite guidée du port de Loctudy	Criée de Loctudy, Quai de la coopérative, 14h	Payant	02 98 98 83 99
Balade	Moëlan-sur-Mer	C6	Rando palmée dans les rias	Ria de Merrien, 17h30-18h30	15 €	06 63 28 51 08
Marché	Moëlan-sur-Mer	C6	Vente de légumes au détail au potager	Atelier Potager, 10h-12h	●	02 98 39 67 28
Concert	Penmarc'h	C3	Concert - Electric Mary / The Mercury Riots	Salle Cap Caval, 21h	15 à 18 €	02 98 58 60 19
Fête	Plonéour-Lanvern	B3	Plonéour on Fire, les pompiers font leur reuz!	Halle Raphalen, 14h	Libre part.	02 98 87 70 99
Fête	Pont-Aven	C6	Fête maritime de la Belle Angèle	Port, 14h	●	02 98 06 87 90
Concert	Pont-L'Abbé	C3	Snap Jazz Festival	Centre-ville,	●	02 98 81 50 13
Balade	Pouldergat	A3	Rallye pédestre	Salle polyvalente	NC	06 47 07 96 72



TYPE	VILLE		DESSCRIPTIF	INFORMATIONS	PRIX	TÉLÉPHONE
Marché	Pouldreuzic	B3	Marché de producteurs	Place Corentin Hénaff, le matin	NC	02 98 54 40 32
Visite	Riec-sur-Bélon	C6	Visite - Les Ruches d'Armalia	Kerdudal, 14h30-16h	5 à 8 €	06 27 86 27 62
Concert	Rosporden	B5	L'Été sur la place : spectacle et concert	Centre culturel, 19h	●	02 98 06 87 90
Visite	Scaër	B6	Découverte des Jardins de Treuscoat	Jardins de Treuscoat, 14h30-18h30	6 €	06 85 01 55 76

DIMANCHE 28 AOÛT

Fête	Audierne	A2	Fête foraine	Place du Général de Gaulle	●	08 09 10 29 10
Fête	Bannalec	B6	Fest March Tan (rassemblement moto)	Stade municipal, 9h	Libre part.	02 98 39 67 28
Fête	Bannalec	B6	Pardon de Saint-Cado	Chapelle de Saint-Cado, 11h	●	02 98 39 42 18
Expo	Bénodet	B4	Salon du polar "L'Assassin habite dans le 29"	Esplanade du Casino	●	02 98 57 00 14
Atelier	Clohars-Carnoët	C6	Photographie : sous toutes les coutures	Forêt de Touffoën, 15h30-17h30	30 €	06 47 90 62 22
Visite	Concarneau	B5	Balades enquêtes	Maison du Patrimoine, 17h	4,5 à 8 €	02 98 50 37 18
Balade	Douarnenez	A3	Île Tristan - "Île Ouverte"	Cale du Guet, 11h15-13h40	●	02 98 92 13 35
Braderie	Douarnenez	A3	Salon trocante - Univers de la bière	V and B, 10h-18h	●	02 98 11 51 42
Marché	Landudec	B3	Marché de producteurs locaux	Près du Super U, le matin	NC	02 98 91 52 09
Balade	Mahalon	A3	17 ^e Rando-Santé	Base de loisirs, 08h-18h	●	02 98 74 52 76
Marché	Plonéour-Lanvern	B3	Marché de producteurs	Près de l'Église, le matin	NC	02 98 82 66 00
Atelier	Plouhinec	A2	* Atelier enfants - Menez Dregan	Centre d'Interprétation de Menez Dregan, 11h-12h	2 €	06 38 59 04 40
Concert	Plovan	B3	Concert de Blues Roots - Black Cat Joe whit Miss Corina	Restaurant Penn Ar Bed, 16h30	●	02 98 54 36 75
Concert	Pont-Aven	C6	* Concert Famille Bürck	Chapelle de Trémalo, 20h30	Libre part.	02 98 06 87 90
Visite	Pont-Croix	A2	* Chasse aux [K]juriosités	14h30-16h (réservation à l'OT)	Payant	02 55 59 69 50
Atelier	Pont-Croix	A2	Jeu de piste "Le mot de passe"	14h-16h (réservation à l'OT)	Payant	08 09 10 29 10
Fête	Pouldreuzic	B3	Pardon Saint-Faron et Saint-Fiacre	Église, 10h30	●	02 98 92 03 17
Visite	Quimper	B4	Montée de la flèche sud de la cathédrale	Réservation en ligne sur www.quimper.bzh / Durée 45 min	●	02 98 95 52 48
Concert	Quimper	B4	* Spectacle de fauconnerie	Domaine de l'Orangerie de Lanniron, 15h/17h (45 min)	12 €	02 98 90 62 02
Visite	Scaër	B6	Découverte des Jardins de Treuscoat	Jardins de Treuscoat, 14h30-18h30	6 €	06 85 01 55 76

LUNDI 29 AOÛT

Balade	Cléden-Cap-Sizun	A2	Balade dans le Van - Version longue - 3h30 sur 4 km	RV Parking du bar le Pilleur d'Epaves, 9h	Payant	06 31 68 28 72
Balade	Cléden-Cap-Sizun	A2	Les trésors du Grand Site	Parking Pointe de Brezellec, 9h-12h (réservation à l'OT)	6 à 9 €	06 76 47 48 95
Atelier	La Forêt-Fouesnant	B5	Cours de yoga	Plage de Kerleven, 9h-10h15 (sur réservation)	15 à 120 €	06 50 80 77 80
Concert	Le Guilvinec	C3	Concert de Cheik Tidiane Dia	Chapelle de Saint-Trémeur, 18h30	Libre part.	02 98 82 37 99
Balade	Mahalon	A3	Balade guidée de l'étang	14h-16h30	●	02 98 74 52 76
Voile	Moëlan-sur-Mer	C6	Stage de catamaran 13.5 (du 29/08 au 02/09)	Domaine de Beg Porz, 14h-17h	213 €	02 98 71 07 98
Voile	Moëlan-sur-Mer	C6	Stage de Catamaran Fun Boat (du 29/08 au 02/09)	Domaine de Beg Porz, 14h-17h	187 €	02 98 71 07 98
Voile	Moëlan-sur-Mer	C6	Stage de Planche à Voile (du 29/08 au 02/09)	Domaine de Beg Porz, 9h30-12h30	187 €	02 98 71 07 98
Voile	Moëlan-sur-Mer	C6	Stage d'Optimist (du 29/08 au 02/09)	Domaine de Beg Porz, 9h30-12h30	167 €	02 98 71 07 98
Voile	Moëlan-sur-Mer	C6	* Stage Jardin des Mers (entre 4 et 6 ans, du 29/08 au 02/09)	Domaine de Beg Porz, 9h30-12h30	147 €	02 98 71 07 98
Atelier	Plouhinec	A2	* Atelier enfants - Menez Dregan	Centre d'Interprétation de Menez Dregan, 11h-12h	2 €	06 38 59 04 40
Balade	Pouldreuzic	B3	A bicyclette sur les chemins (lieux différents à chaque sortie)	9h30	NC	06 73 86 64 71

MARDI 30 AOÛT

Atelier	Clohars-Carnoët	C6	* Les Ateliers artistiques de la Maison-Musée Gauguin	Maison-Musée du Pouldu, 15h30-17h30	10 €	02 98 39 98 51
Atelier	Clohars-Carnoët	C6	Sortie plantes sauvages comestibles et médicinales en bord de mer	Camping Sandaya Le Kerou, 10h-12h30	10 à 18 €	06 03 38 41 86
Atelier	Clohars-Carnoët	C6	Sortie plantes sauvages comestibles et médicinales	Camping de Croas an Ter, 14h30-16h30	6 à 12 €	06 03 38 41 86
Visite	Clohars-Carnoët	C6	Visite de la cidrerie de l'Apothicaire	Cidrerie de l'Apothicaire, 11h-12h	●	06 70 44 53 60
Atelier	Concarneau	B5	* Les mardis en famille : "Concarneau et la sardine"	Musée de la Pêche, 11h	8 €	02 98 97 10 20
Visite	Concarneau	B5	Café-criée (visite guidée de la criée)	Bureau d'information touristique, 6h	4,5 à 8 €	02 98 50 37 18
Visite	Concarneau	B5	Y'a pas que la ville Cloée (visite guidée)	Maison du Patrimoine, 15h (sur réservation)	3,5 à 5,5 €	02 98 50 37 18
Visite	Concarneau	B5	Karavan des Océans	Kerandon, 14h -17h	●	02 98 97 01 44
Concert	Douarnenez	A3	Balade spectacle sur l'île Tristan avec la Compagnie Tintamar (théâtre et chants)	Cale du Guet, 12h30-14h30	9 à 12,5 €	02 98 92 13 35
Concert	Fouesnant	C4	Les Mardis de Beg-Meil : 3 concerts en plein air	Bourg de Beg-Meil, 19h30	●	02 98 51 18 88
Balade	Fouesnant	C4	Passeurs de nature : Potager sauvage... Sortie nature guidée	D44 à la sortie de Fouesnant, 15h-17h30	5 à 25 €	06 95 20 04 29
Atelier	Fouesnant	C4	Vitamines Sea : Zumba	Cale de Pen An Cap, 10h30-11h30	7 €	02 98 51 18 88
Atelier	Le Guilvinec	C3	* Atelier "Crée ton jeu de société" (enfants de 6-12 ans)	Haliotika - Terrasse panoramique, 10h-12h	15 €	02 98 58 28 38
Atelier	Le Guilvinec	C3	Atelier cuisine et infos sur les algues alimentaires par Scarlett Le Corre	Mer et saveurs, 11 bis rue du Général de Gaulle, 17h-19h	12 €	02 98 58 78 98
Visite	Loctudy	C4	Visite de la criée de Loctudy au petit matin	Criée de Loctudy, Quai de la coopérative, 5h30	Payant	02 98 98 83 99
Balade	Loctudy	C4	Balade ornithologique aux abords de Loctudy	Parking du Comptoir de la Mer, 10h-12h	●	06 82 27 72 28
Marché	Loctudy	C4	La SNSM sur le marché	Place du marché de Loctudy, 9h-12h30	●	06 78 12 09 92
Divers	Loctudy	C4	Visite de la vedette SNSM Margodig	Ponton du bassin, 10h-11h30	Libre part.	06 78 12 09 92
Visite	Mahalon	A3	Visite de la Cidrerie de Tromelin	Tromelin, 11h-12h/14h-18h	●	02 98 74 55 08
Visite	Névez	C5	Visite guidée - Au fil de la pierre	Bureau d'information touristique, 10h (sur réservation)	Payant	02 98 06 87 90
Balade	Penmarc'h	C3	Les mardis de la géologie	Sur les rochers de Saint-Guénoël, 10h-12h	5 €	02 98 82 37 99
Visite	Plouhinec	A2	Visite guidée de la criée de Poulgoazec	Criée de Poulgoazec, 14h30 (sur réservation)	1 à 5 €	06 38 59 04 40
Visite	Pont-Aven	C6	Visite de la collection permanente	Musée de Pont-Aven, 14h30	Payant	02 98 06 14 43
Visite	Pont-Aven	C6	Visite de l'exposition temporaire "Mathurin Méheut, arpenteur de la Bretagne"	Musée de Pont-Aven, 15h30	Payant	02 98 06 14 43
Concert	Pont-Croix	A2	Marché bio, local et musical	Place de la République, 17h-minuit	NC	08 09 10 29 10

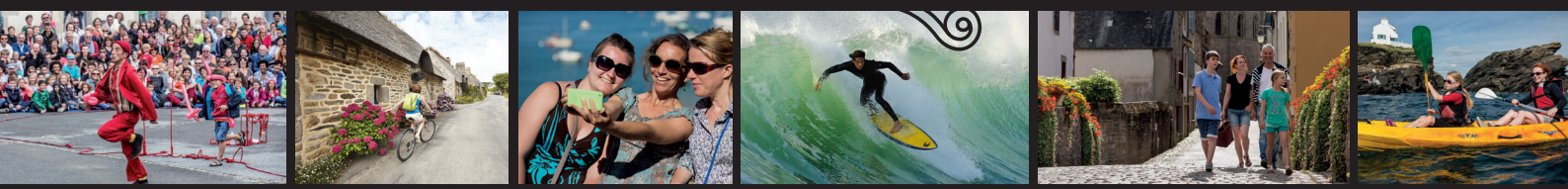

TYPE	VILLE		DESCRIPTIF	INFORMATIONS	PRIX	TÉLÉPHONE
Atelier	Pouldreuzic	B3	Sortie algues et atelier cuisine	Plage de Penhors, 12h (sur réservation)	40 €	07 82 74 07 52
Balade	Rosporden	B5	Balade gourmande	Départ Salle Colette Besson, 18h	Payant	06 01 72 46 57
Balade	Tréguennec	B3	Les Balades Nature de Steven - Rand'eau née des dunes	Maison de la Baie d'Audierne, 14h-16h30	3 à 5 €	07 88 09 14 01
MERCREDI 31 AOÛT						
Balade	Audierne	A2	Balade le long du Goyen	RV devant l'accueil de la rés. Nemea, 9h	Payant	06 31 68 28 72
Visite	Audierne	A2	Visites guidées au parc botanique Ar Paëron	Parc Botanique Ar Paëron, 14h-16h (réservation à l'OT)	2 à 5 €	06 63 58 54 82
Marché	Audierne	A2	Les nocturnes d'Audierne	Place de la République, 18h-23h	●	08 09 10 29 10
Balade	Clédén-Cap-Sizun	A2	Balade dans le Van - Version courte - 2h sur 3 km	RV Parking du bar le Pilleur d'Épaves, 14h	Payant	06 31 68 28 72
Balade	Clohars-Carnoët	C6	* En famille - Les oiseaux de l'Abbaye	Site abbatial de Saint Maurice, 10h-11h30	3 à 5 €	02 98 71 65 51
Atelier	Clohars-Carnoët	C6	* Les Ateliers artistiques de la Maison-Musée Gauguin	Maison-Musée du Pouldu, 15h30-17h30	10 €	02 98 39 98 51
Visite	Clohars-Carnoët	C6	Visite de la cidrerie de l'Apothicaire	Cidrerie de l'Apothicaire, 11h-12h	●	06 70 44 53 60
Visite	Clohars-Carnoët	C6	Visite d'un bunker du mur de l'Atlantique au Pouldu	Pointe des Grands Sables, 14h-17h	2,5 €	02 98 39 67 28
Visite	Concarneau	B5	Visite théâtralisée Les noctambules "Le Poisson d'argent"	Maison du Patrimoine, 20h	4,5 à 8 €	02 98 50 37 18
Concert	Douarnenez	A3	Balade spectacle sur l'île Tristan avec la Compagnie Tintamar (théâtre et chants)	Cale du Guet, 13h-15h	9 à 12,5 €	02 98 92 13 35
Marché	Ergué-Gabéric	B4	Marché de Kerdévet (marché de producteurs)	Kerdévet, Ergué-Gabéric, 17h-20h	NC	02 98 53 04 05
Balade	Fouesnant	C4	* Chasse aux [k]uriosités avec les Archi Kurieux	Parking des Dunes - Beg-Meil, 14h30-16h30 (réservation OT)	8 à 9 €	02 98 51 18 88
Atelier	Fouesnant	C4	* Jeu de piste "Le Festin perdu" avec les Archi Kurieux (en famille et en autonomie)	Parking des Dunes - Beg-Meil, 14h-16h	26 à 76 €	02 98 51 18 88
Balade	Fouesnant	C4	* Vitamines Sea : Balade sensorielle et gourmande	Plage de Cleut Rouz (parking), 10h	6 à 9 €	02 98 51 18 88
Atelier	La Forêt-Fouesnant	B5	* Animation plancton : découverte et observation	Ilot Skoën, 10h30-12h	4 à 6 €	02 98 51 42 07
Concert	La Forêt-Fouesnant	B5	Concert Jubilate "Via Vitae" (chants grégoriens, polyphonies...)	Église Notre-Dame Izel Vor, 20h30	Libre part.	06 23 79 36 00
Concert	La Forêt-Fouesnant	B5	Les Nuits Celtiques de Peniti : concert du trio EDF (Ewen, Delahaye, Favennec)	Théâtre de Verdure de Peniti, 21h	●	02 98 51 43 15
Atelier	Le Guilvinec	C3	Atelier infos sur les algues alimentaires, par Scarlett Le Corre	Mer et saveurs, 11bis rue du Général de Gaulle, 15h-16h	5 €	02 98 58 78 98
Visite	Loctudy	C4	Visite guidée de l'église romane Saint-Tudy	Porche côté Sud, Église Saint-Tudy, 11h	●	02 98 82 37 99
Visite	Loctudy	C4	* Visite contée pour enfants - En route vers l'usine	Musée de la conserverie Le Gall, Impasse du Nord, 15h-16h	Payant	02 98 98 83 99
Visite	Loctudy	C4	Visite guidée de la criée de Loctudy	Criée de Loctudy, Quai de la coopérative, 14h	Payant	02 98 98 83 99
Marché	Moëlan-sur-Mer	C6	Vente de légumes au détail au potager	Atelier Potager, 16h-18h	●	02 98 39 67 28
Visite	Plobannaec-Lesconil	C3	Visite guidée du chantier Le Cœur	Chantier Le Cœur, 10h30-11h30	Libre part.	02 98 82 37 99
Balade	Plogoff	A1	Veillée crépusculaire	Maison du Site de la Pointe du Raz, 19h30-21h30	6 à 9 €	06 76 47 48 95
Atelier	Plouhinec	A2	Initiation aux danses bretonnes	Salle Chez Jeanne, 20h30-22h30	●	07 89 31 72 93
Visite	Plouhinec	A2	Visite guidée - Menez Dregan	Centre d'Interprétation de Menez Dregan, 11h-12h (sur réserv.)	3 à 4,5 €	06 38 59 04 40
Balade	Plovan	B3	Sortie nature : découverte de l'étang de Nérizellec	Étang de Nérizellec, 9h30-11h (sur réservation)	●	06 73 86 64 71
Atelier	Pont-Aven	C6	* Atelier "Les petits créateurs"	Musée de Pont-Aven, 15h	Payant	02 98 06 14 43
Atelier	Primelin	A2	Atelier Origami	L'Atelier de la mignonnerie, 14h-16h	15 €	06 89 29 24 60
Visite	Quimperlé	C6	* Ma petite visite : L'exposition André Even	Chapelle Jules Ferry, 14h-14h45	Payant	02 98 93 28 44
Visite	Riec-sur-Bélon	C6	Visite - Les Ruches d'Armalia	Kerdudal, 14h30-16h	5 à 8 €	06 27 86 27 62
Visite	Riec-sur-Bélon	C6	Visite guidée des Huitrières du Château de Bélon	Port de Bélon (rive droite), 15h	Payant	02 98 06 90 58
Visite	Scaër	B6	Visite de la Galerie Métairie (minéraux du monde)	Galerie Métairie, 10h-12h/15h-18h	●	02 98 59 40 81
Atelier	Tréguennec	B3	Les ateliers nature de Steven	Maison de la Baie d'Audierne, 14h-17h	3 €	07 88 09 14 01
JEUDI 1^{er} SEPTEMBRE						
Balade	Bannalec	B6	Marche avec Bann'Anim	Devant l'Office de tourisme, 19h30	●	06 29 87 90 56
Balade	Clohars-Carnoët	C6	Balade découverte à bord du Beajou	Traversée Cadou, 14h-15h30	15 à 20 €	06 73 42 82 03
Balade	Clohars-Carnoët	C6	Découverte historique et médicinale des plantes sauvages	Doëlan, 14h30	Payant	06 30 79 93 13
Visite	Clohars-Carnoët	C6	Visite de la cidrerie de l'Apothicaire	Cidrerie de l'Apothicaire, 11h-12h	●	06 70 44 53 60
Visite	Douarnenez	A3	Führung durch die Altstadt, auf Deutsch	Office de tourisme, 17h-18h30	●	02 98 92 13 35
Atelier	Fouesnant	C4	Vitamines Sea : Éveil douceur du corps	Plage de Bot Conan à gauche du parking, 10h-11h15	8 à 10 €	02 98 51 18 88
Atelier	La Forêt-Fouesnant	B5	Atelier découverte des algues et de leurs bienfaits	Ilot Skoën, 10h30-12h	8 à 10 €	02 98 51 42 07
Atelier	Le Guilvinec	C3	Atelier cuisine et infos sur les algues alimentaires par Scarlett Le Corre	Mer et saveurs, 11bis rue du Général de Gaulle, 17h-19h	12 €	02 98 58 78 98
Atelier	Le Guilvinec	C3	Atelier cuisine du poisson par Scarlett Le Corre	Mer et saveurs, 11bis rue du Général de Gaulle, 11h-14h	25 €	02 98 58 78 98
Balade	Plogoff	A1	D'un Pointe vue Rando	Parking de Roz Kerveur, 9h-12h30 (réservation à l'OT)	6 à 9 €	06 76 47 48 95
Concert	Plözévet	B3	Concert et spectacle avec Badenya Denou	Guinguette Tête-bêche - Kerlagadec, 19h-23h	Libre part.	06 83 59 72 44
VENDREDI 2 SEPTEMBRE						
Balade	Beuzec-Cap-Sizun	A2	La Pointe du Millier	Parking de la Pointe du Millier, 9h-12h (réservation à l'OT)	6 à 9 €	06 76 47 48 95
Balade	Clohars-Carnoët	C6	Promenade commentée : Sur les pas de Gauguin au Pouldu	Devant la Maison Musée Gauguin, 16h-18h	5 €	02 98 39 98 51
Atelier	Le Guilvinec	C3	Atelier infos sur les algues alimentaires, par Scarlett Le Corre	Mer et saveurs, 11bis rue du Général de Gaulle, 15h-16h	5 €	02 98 58 78 98
Visite	Loctudy	C4	Visite guidée - Ancienne Conserverie Le Gall	Musée de la conserverie Le Gall, Impasse du Nord, 10h30/15h	7,5 €	02 98 98 83 99
Visite	Loctudy	C4	Visite guidée du port de Loctudy	Criée de Loctudy, Quai de la coopérative, 14h	Payant	02 98 98 83 99
Visite	Mahalon	A3	Visite de la Cidrerie de Tromelin	Tromelin, 11h-12h/14h-18h	●	02 98 74 55 08
Marché	Peumerit	B3	Marché de producteurs locaux	Chapelle Saint Joseph, 16h30-18h30	NC	02 98 82 91 51
Visite	Plouhinec	A2	Visite guidée - Menez Dregan	Centre d'Interprétation de Menez Dregan, 11h-12h (sur réserv.)	3 à 4,5 €	06 38 59 04 40
Marché	Plözévet	B3	Marché de produits des terroirs	Place Henri Normant, 8h30 - 13h	NC	02 98 91 30 10
Marché	Pouldreuzic	B3	Marché de producteurs locaux	Lababan, 16h30-18h30	NC	06 46 50 24 14
Visite	Quimperlé	C6	Les visites accompagnées : L'exposition André Even "Par les champs et par les grèves"	Chapelle des Ursulines, 11h-11h45	●	02 98 39 67 28
Marché	Riec-sur-Bélon	C6	Vente à la ferme de Kerségalous	Ferme de Kerségalous, 16h-19h	●	02 98 06 54 97
Visite	Riec-sur-Bélon	C6	Visite guidée des Huitrières du Château de Bélon	Port de Bélon (rive droite), 15h	Payant	02 98 06 90 58

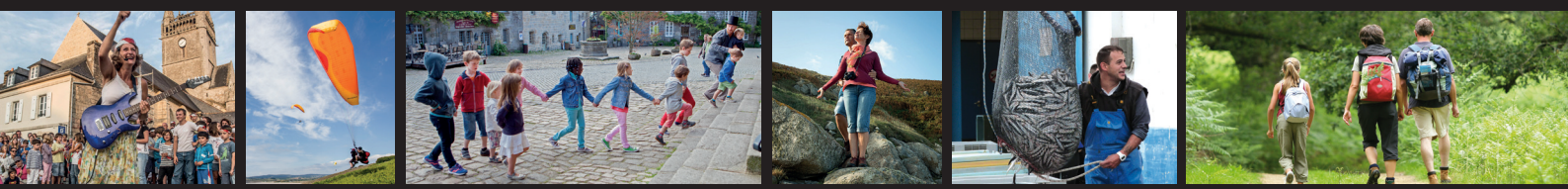

EXPOSITIONS

Expo	Audierne	A2	Exposition "Les Femmes et la mer en Cap-Sizun... et ailleurs", 01/07 au 31/08	Salle des inscriptions marines, 10h-12h et 14h30-18h (fermé le sam.)	●	02 98 70 27 49
Expo	Audierne	A2	Exposition à la Chapelle Sainte-Brigitte, 01/07 au 31/08	Chapelle Sainte-Brigitte, 14h-18h	●	02 98 70 08 47
Expo	Audierne	A2	Exposition à la chapelle Sainte-Evette, jusqu'à 31/08	Chapelle Sainte-Evette	●	08 09 10 29 10
Expo	Bannalec	B6	Peinture sur huile de Nelly Kieffer, 20/07 au 20/09	Médiathèque, 10h-12h/14h-18h	●	02 98 35 40 50
Expo	Bénodet	B4	J.G. Montador - Peintre Officiel de la Marine, 18/06 au 11/09	Musée du Bord de Mer, Espace Jean Boissel, 10h-13h/14h-18h	●	02 98 57 00 14
Expo	Clédén-Cap-Sizun	A2	Exposition "L'immigration bretonne en Armorique", 02/07 au 11/09	Chapelle Saint Trémeur, 10h-18h	●	06 28 26 16 89
Expo	Clédén-Cap-Sizun	A2	Exposition "Les saints celtiques", 01/07 au 15/09	Chapelle Notre Dame de Langroas, 10h-18h	●	06 28 26 16 89
Expo	Clohars-Carnoët	C6	Exposition - Guével, 22/08 au 28/08	Chapelle Sainte-Anne, 10h-12h30/14h30-19h	●	02 98 71 67 27
Expo	Clohars-Carnoët	C6	Exposition - Barbery, Dudon, 29/08 au 04/09	Chapelle Sainte-Anne, 10h-12h/15h-19h	●	02 98 71 67 27
Expo	Clohars-Carnoët	C6	Jean Jullien, Les pas, 02/07 au 02/09	Auberge de Marie-Henry, Front de mer et Chapelle Saint-Jacques	●	02 98 71 53 90
Expo	Clohars-Carnoët	C6	3 tisseuses de lien, 19/06 au 18/09	Site abbatial de Saint-Maurice, 11h-19h	3 à 5 €	02 98 71 65 51
Expo	Combrit	B4	Exposition "Le Minor et ses artistes, tradition et création", 02/07 au 28/08	Fort, Rue des Glénans, 14h30-18h30 (sauf mardi)	3 €	02 98 51 94 40
Expo	Combrit	B4	Exposition vitrail mosaïques bijoux - Laurence Charlot, 04/08 au 08/10	Coop, Quai Jacques de Thézac, Sainte-Marine	●	06 16 45 15 07
Expo	Combrit	B4	Exposition céramique Monn Failler, 04/08 au 08/10	Corps de Garde, Rue des Glénan, Sainte-Marine	●	02 98 51 94 40
Expo	Concarneau	B5	Radio Lavoir, jusqu'au 06/11	Maison du Patrimoine	●	02 98 50 37 18
Expo	Douarnenez	A3	Exposition de peintures - Patrick Marziale, 03/08 au 27/08	Port de Tréboul (sauf lundi et mardi)	●	02 98 92 13 35
Expo	Douarnenez	A3	Exposition de photographies de Dolores Marat, 30/07 au 10/09	La Chambre Claire	●	06 42 40 88 30
Expo	Fouesnant	C4	Exposition Daniel Le Doudic, 22/08 au 28/08	Chemin de Saint-Sébastien, 10h30-12h30/15h30-18h30	●	02 98 56 54 77
Expo	Fouesnant	C4	Exposition Denise Sohier et Marie Lou Perriat-Sanguinet, 28/08 au 04/09	Chemin de Saint-Sébastien, 10h30-12h30/15h30-18h30	●	02 98 56 54 77
Expo	Île-Tudy	C4	Exposition peintures - Barbara Vaquer, 04/08 au 08/10	Galerie de la Pointe, 10h-19h30	●	06 72 96 61 05
Expo	Île-Tudy	C4	Exposition - Semaine des amateurs, 01/09 au 07/09	Galerie de la Pointe, 10h-19h	●	02 98 56 42 57
Expo	Île-Tudy	C4	Expo peintures - Jean-Yves Château, 25/08 au 31/08	Galerie de la Pointe, 10h-18h	●	06 85 40 01 21
Expo	La Forêt-Fouesnant	B5	Exposition de l'association "Peindre et Dessiner", 12/08 au 10/09	Le Nautile	●	02 98 51 43 15
Expo	Le Guilvinec	C3	Expositions de photos - Festival photo "L'Homme et la mer", 01/06 au 30/09	Rue, ruelles et port du Guilvinec - Port, côté Léchiagat	●	02 98 82 37 99
Expo	Le Guilvinec	C3	Exposition - Les fontaines de nos chapelles en Pays Bigouden, 10/07 au 18/09	Prat An Ilis, 15h-18h	●	06 17 34 07 14
Expo	Loctudy	C4	Rallye photo entre 2 ports - Exposition Images brodées, 01/07 au 30/09	Rues de Loctudy	●	02 98 87 40 02
Expo	Mahalon	A3	Exposition sur le patrimoine religieux, 02/07 au 31/08	Chapelle Saint-Pierre, 9h-19h	●	02 98 74 52 76
Expo	Mahalon	A3	Exposition sur l'eau, 02/07 au 31/08	Base de loisirs, 9h-19h	●	02 98 74 52 76
Expo	Penmarc'h	C3	Exposition - Mikio Watanabé, graveur, 01/09 au 31/10	Vieux phare, 14h-18h (sauf mardi)	1,2 à 3,2 €	02 98 58 72 87
Expo	Penmarc'h	C3	Exposition - l'histoire des phares et balises, 09/04 au 30/09	Le Vieux phare, 10h30-12h30/14h-18h (sauf mardi)	1,2 à 3,2 €	02 98 58 72 87
Expo	Pleuveu	B4	Exposition Y Loussouarn, M-D Loussouarn, M-R Merdy/G. Jain, 15/08 au 28/08	Chapelle Saint Thomas, 10h30-12h30/14h30-18h30	NC	02 98 54 60 50
Expo	Pleuveu	B4	Exposition Alain Roy, 22/08 au 28/08	Chaumière au bourg, 10h30-12h30/14h30-18h30	●	02 98 54 60 50
Expo	Plogoff	A1	Exposition - Des falaises et des hommes, 02/04 au 13/11	La Pointe du Raz, 10h-17h45	NC	02 98 70 67 18
Expo	Plogoff	A1	Exposition - La leçon des villes, 08/08 au 28/08	La Pointe du Raz, 10h-19h	●	02 98 70 67 18
Expo	Plovan	B3	Exposition - Alex Robin, 24/06 au 19/09	Place du figuier, 16h-19h	●	02 98 54 42 07
Expo	Plozévet	B3	Exposition - Peintures - Sophie Favereau Stéphan, 01/09 au 30/09	Office de Tourisme du Haut Pays Bigouden, 9h30 (sauf dimanche)	●	02 98 91 45 15
Expo	Plozévet	B3	Exposition - Peintures - Monique Duguer, 30/06 au 30/08	Office de Tourisme du Haut Pays Bigouden, à partir de 9h30	●	02 98 91 45 15
Expo	Plozévet	B3	Exposition "Le monde d'après-demain", 05/07 au 27/08	Médiathèque	●	02 98 91 37 03
Expo	Pont-Croix	A2	Exposition - Yann Durest, 04/06 au 06/11	Musée du Marquisat, 10h-18h	●	02 98 70 51 86
Expo	Pont-Croix	A2	Trait d'humour - Bande dessinée	Médiathèque de Pont-Croix	●	02 98 70 45 53
Expo	Pont-l'Abbé	C3	Exposition "100 ans de costumes bigouden en réalité virtuelle", 07/07 au 31/08	Centre-ville	●	02 98 82 37 99
Expo	Pont-l'Abbé	C3	"Bestiologie, une expo sur les insectes", 02/07 au 02/09	Magasin Fleur de Carotte, 1 rue Pasteur	●	02 98 82 37 99
Expo	Pouldreuzic	B3	Exposition de peintures - René Gonidec, 13/08 au 30/09	Cidreie Kerné, 9h30-12h30/14h-19h (sauf dim.)	●	02 98 54 41 86
Expo	Quimper	B4	Exposition "Dessiner-Z la ville", 11/07 au 28/08	Maison du Patrimoine	●	02 98 95 52 48
Expo	Quimper	B4	Exposition "Barzaz Breiz, le chant de la Bretagne", 28/01 au 31/12	Musée Départemental Breton	Payant	02 98 95 21 60
Expo	Quimper	B4	Exposition "Didier Lapène, un belvédère sur la mer", 07/07 au 03/10	Musée des Beaux-Arts	Payant	02 98 95 45 20
Expo	Quimper	B4	Exposition "Les merveilles de la Faïencerie Porquier-Beau", 11/04 au 01/10	Musée de la Faïence	Payant	02 98 90 10 72
Expo	Quimper	B4	Exposition "Joyaux - Bravigoù", 09/04 au 17/09	Baradoz, 10h-12h, 13h30-18h (lundi au samedi)	Payant	02 98 95 23 66
Expo	Quimperlé	C6	Peintures et sculptures, 01/07 au 31/08	Ty Pouce, mercredi au samedi, 11h-17h	●	02 98 39 67 28
Expo	Quimperlé	C6	Qui êtes-vous Théodore ?, 02/07 au 18/09	Maison des archers, 14h-19h	●	02 98 96 37 37
Expo	Quimperlé	C6	André Even "Par les champs et par les grèves", 21/05 au 09/10	Chapelle des Ursulines, 10h30-18h30 (sauf lundi)	3 à 6 €	02 98 96 37 37
Expo	Rédéné	C7	Exposition - Mélanie Griffon, 02/09 au 29/10	Médiathèque, 9h-12h/14h-17h	●	02 98 35 07 99
Expo	Riec-sur-Bélon	C6	Océanissime, 09/07 au 27/08	Médiathèque, 10h-12h30/15h-18h	●	02 98 06 50 30
Expo	Saint-Jean-Trollimon	B3	Exposition de photographies - Patrick Touzeau, 01/07 au 31/08	Chapelle de Tronoën, tous les jours, 13h-19h	●	06 60 07 14 61
Expo	Saint-Jean-Trollimon	B3	Artiste sculpteur Seenu de la Vallée des Saints, 15/06 au 01/09	10h30-12h30/16h-19h sauf lun, mer, jeu, ven matins	●	02 98 82 00 34
Expo	Treffagat	C3	Exposition peinture - PAT, 29/08 au 04/09	10h30-12h30/16h-19h sauf lun, mer, jeu, ven matins	●	06 13 15 23 15
Expo	Treffagat	C3	Exposition peintures et volumes - Francis Breton, 22/08 au 28/08	L'Étuve, 10h30-12h30/16h-19h	●	06 13 15 23 15
Expo	Tréguennec	B3	Culture, histoire, nature en Baie d'Audierne (expos, films, diaporamas, conférences, animations, livres), 15/06 au 15/09	Maison de la Baie d'Audierne	●	02 98 82 37 99
Expo	Tréméven	C7	Invitation au voyage, 11/07 au 31/08	Place de l'Église, 10h-12h/16h-18h	●	02 98 09 16 91



Destination Quimper Cornouaille



www.macornouaille.bzh des expériences à vivre en Cornouaille

Partagez vos expériences et photos en Cornouaille !
avec #MaCornouaille

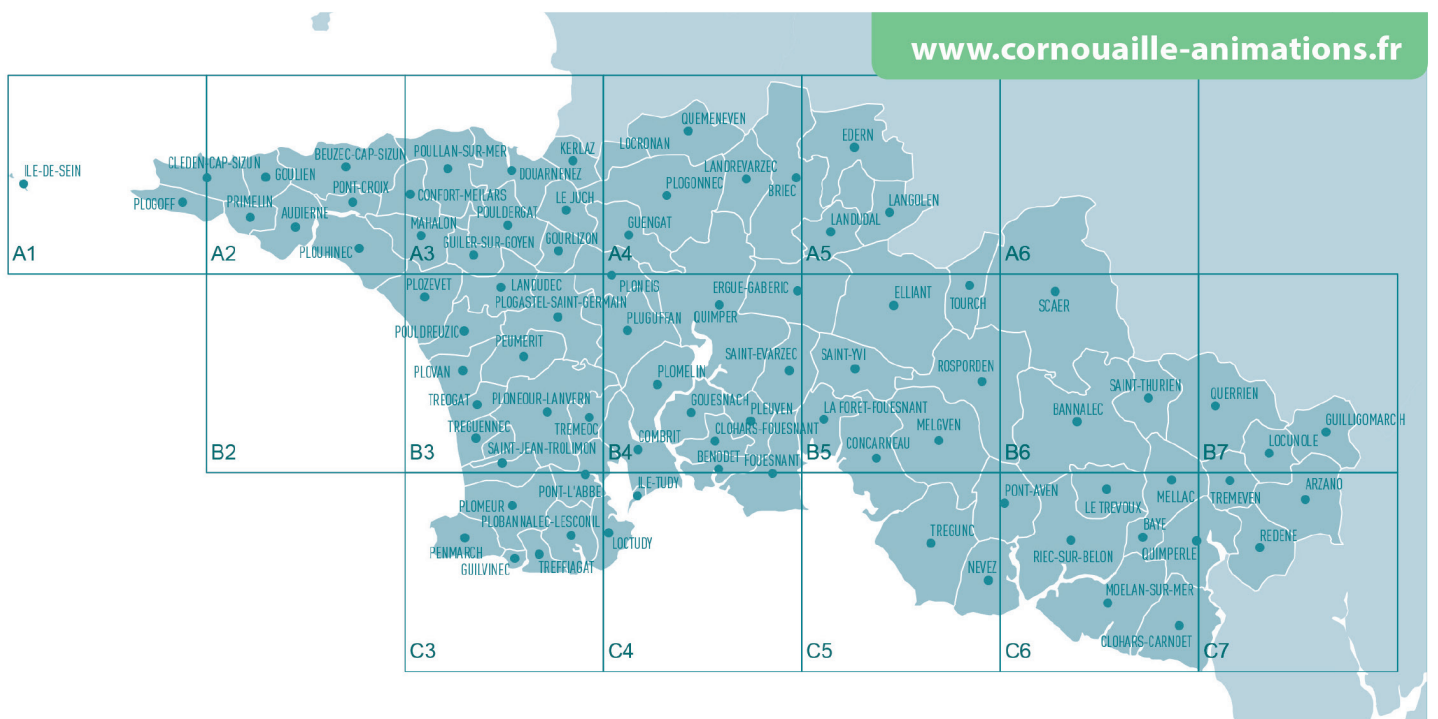
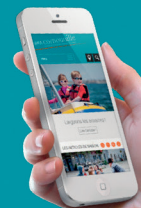

Document édité par Quimper Cornouaille Développement (QCD) www.quimper-cornouaille-developpement.fr • Crédits photos : Fotolia, iStock, Phovoir, CRT Bretagne, OT Audiérne, OT Beuzec-Cap Sizun, OT Clohars-Fouesnant, OT De Concarneau à Pont-Aven, OT Douarnenez, OT Fouesnant Les Glénan, OT Haut Pays Bigouden, OT La Forêt Fouesnant, OT Le Guilvinec, OT Loctudy, OT Pont-Croix, OT Pont-L'Abbé, OT Plouhinec, mairie de Quimperlé, OT Quimperlé Terre Océane, Paul Signac, G. Prié et Y. Derennes. Données issues de la base d'informations touristiques gérée par Finistère 360 et renseignée par les offices de tourisme. Conception et réalisation : K unique.

